



เครือข่ายบริการสุขภาพอำเภอเวียงเชียงรุ้ง
ยินดีต้อนรับ

คณะกรรมการและนิเทศงานด้านสาธารณสุขจังหวัด
เชียงราย รอบที่ 2 / 2563

24 กรกฎาคม 2563

Agenda based: กัญชา/อาหารปลอดภัย

โครงการกัญชาทางการแพทย์

แบบ ย.ส. 4/5-2

หนังสือสำคัญ
จำหน่ายซึ่งยาเสพติดให้โทษในประเภท 5

หนังสือสำคัญ ที่ 350/2563

หนังสือสำคัญ ตึกกัญชาให้ไว้แก่
สำนักงานเสีตกระทรวงสาธารณสุข

โดยมี นางสาว นงนุช มารีทวี เป็นผู้ดำเนินการ

เพื่อแสดงว่าเป็นผู้รับอนุญาตจำหน่ายซึ่งยาเสพติดให้โทษในประเภท 5

โดยมีสถานจำหน่าย ชื่อ โรงพยาบาล เวียงเชียงรุ้ง

อยู่เลขที่ 54

ตรา/ชื่อย	ถนน	การปกครอง-เมือง	หมู่ที่	15	
ตำบล/แขวง	ทุ่งก่อ	อำเภอ/เขต	เวียง, เชียงรุ้ง	จังหวัด	เชียงราย 57210
โทรศัพท์	0 5395 3137-8				

หนังสือสำคัญฉบับนี้ให้ใช้ได้ถึงวันที่ 31 ธันวาคม 2563 และให้ใช้เฉพาะสถานที่ซึ่งระบุไว้ในหนังสือสำคัญเท่านั้น

ให้ไว้ ณ วันที่ 26 เดือน พฤษภาคม พ.ศ. 2563

นางสาว กุลชา พิธีธัญญะกิจ
ตำแหน่ง เกษียรชานัญญา
ปลัดบริหารแผนและผู้จัดการแผนการอาหารและยา
ผู้อำนวยการ

คำเตือน :

- หนังสือสำคัญฉบับนี้ เป็นหนังสือสำคัญให้จำหน่ายยาเสพติดให้โทษในประเภท 5 เฉพาะกัญชาเท่านั้น.
- จำหน่ายยาเสพติดให้โทษในประเภท 5 เฉพาะกัญชาได้แก่ผู้ปลูก.
- ในการส่งขายยาเสพติดให้โทษในประเภท 5 เฉพาะกัญชา
 - ต้องส่งจากใต้ประกาศวิชาชีพแพทยกรรม, ผู้ประกอบวิชาชีพทันตกรรม, ผู้ประกอบวิชาชีพการแพทย์แผนไทย, ผู้ประกอบวิชาชีพการแพทย์แผนไทยประยุกต์ หรือหมอพื้นบ้านตามกฎหมยว่าด้วยวิชาชีพการแพทย์แผนไทย ที่ผ่านการอบรมหลักสูตรการให้คำปรึกษาที่มีกัญชาประสงค์อยู่จาก กระทรวงสาธารณสุขหรือหลักสูตรที่กระทรวงสาธารณสุขหรือสภาวิชาชีพการแพทย์แผนไทยให้การรับรอง และ
 - ต้องดำเนินการภายใต้สถานพยาบาลของรัฐหรือสถานพยาบาลเอกชนตามกฎหมายว่าด้วยสถานพยาบาล (ยกเว้นกรณีที่บ้าน) และ
 - สำหรับสิ่งจาดต้องเก็บสำรับตามที่มีอยู่ในประกาศกระทรวงสาธารณสุข เรื่อง กำหนดจำหน่ายยาเสพติดให้โทษในประเภท 5 ที่มีกัญชาปรุงผสมอยู่ ให้ใช้เฉพาะที่รักษาโรคหรือการศึกษาวิจัยได้เท่านั้น
- ผู้รับอนุญาตมีหน้าที่ต้องจัดทำบัญชีรับ-จ่ายและเสนอรายงานต่อเลขาธิการคณะกรรมการอาหารและยาเป็นรายเดือนและรายปี
- รูปแบบที่เลขาธิการกำหนด หากไม่ปฏิบัติตาม คือ ระยะเวลาให้ะปรับไม่เกิน 40,000 บาท
- ผู้รับอนุญาตที่ประสงค์จะต่ออายุหนังสือสำคัญ ต้องยื่นคำขอก่อนหนังสือสำคัญสิ้นอายุ

สำเนาถูกต้อง

(นางสาวนงนุช มารีทวี)
ผู้อำนวยการโรงพยาบาลเวียงเชียงรุ้ง

ขออนุญาตจำหน่าย
กัญชาฯ
(ใบ ยส4/5-2)

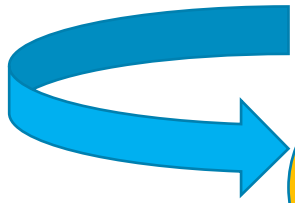

✗ ขอรหัสเชื่อมต่อ
ฐานข้อมูลจาก สปสช.

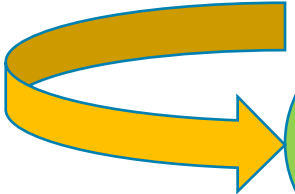

ดำเนินการจำหน่ายใน
คลินิก

โครงการอาหารปลอดภัยใส่ใจผู้ป่วย โรงพยาบาลเวียงเชียงใหม่

วัตถุประสงค์

เพื่อให้ผู้ป่วยได้บริโภค
อาหารที่สะอาด ปลอดภัย
ปราศจากสารปนเปื้อน
ถูกหลักโภชนาการ



พื้นที่ของโรงพยาบาลที่มีพื้นที่กว้าง 66 ไร่มีแหล่งน้ำบริเวณหลังจึงปรับพื้นที่ว่างด้านหลัง
โรงพยาบาลทำเป็นสวนผักอินทรีย์ของโรงพยาบาลขึ้น



มีการประสานงานกับเกษตรกรอำเภอ มาให้ความรู้แนวทางการทำงาน และช่วยในเรื่องการวางแผนการเพาะปลูก



กลุ่มเครือข่ายเกษตรกรอินทรีย์บ้านห้วยเคียนและบ้านโป่ง เข้าร่วมกับโครงการในการส่งผักเพื่อ
ประกอบอาหารจากผู้ป่วย



สุ่มตรวจหาสารปนเปื้อนในอาหาร

ผ่านการประเมินตามเกณฑ์มาตรฐาน



เข้าร่วมโครงการบ้านพอเพียง เลี้ยงชีวิต ลูภัย Covid -19 ของเกษตรอำเภอ เวียงเชียงรุ้ง เดือน กรกฎาคม 2563



Function Based

สุขภาพกลุ่มวัย

FUNCTION BASE

สุขภาพกลุ่มวัย : ส่งเสริมสุขภาพแม่และเด็ก

ร้อยละของหญิงตั้งครรภ์ฝากครรภ์ครบ 5 ครั้งคุณภาพ \geq ร้อยละ 60

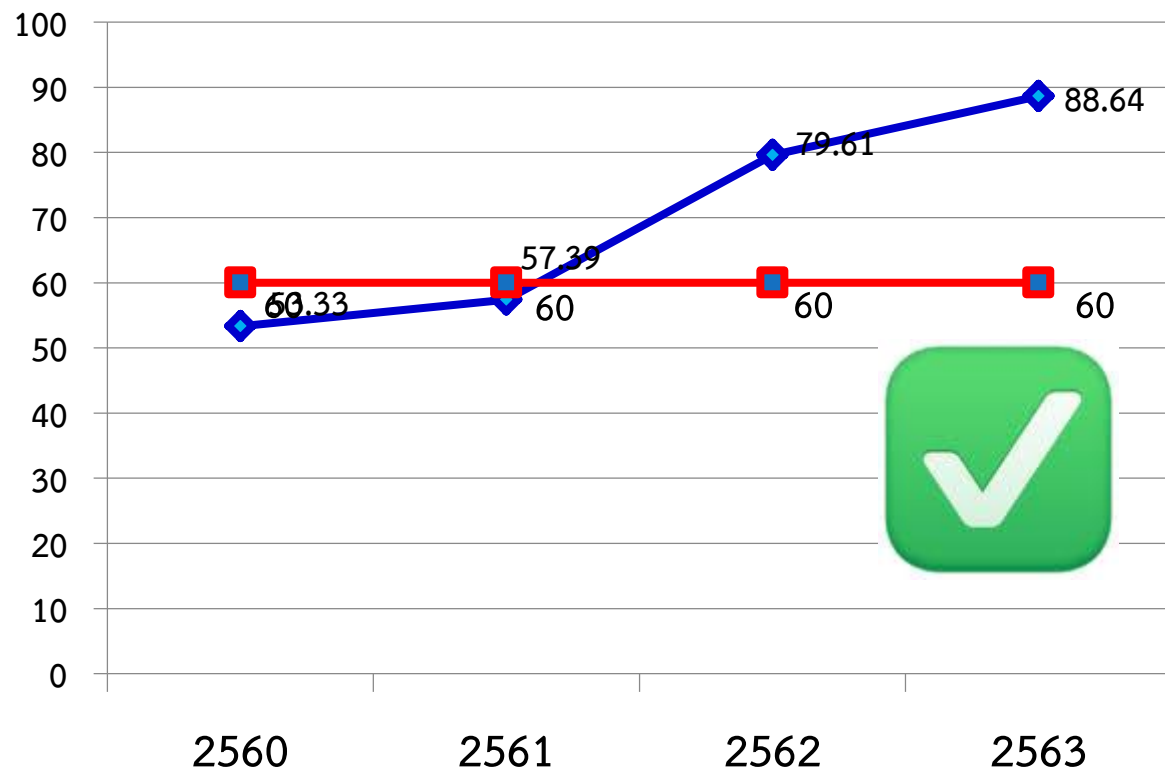

อัตราการฝากครรภ์ก่อน 12 สัปดาห์ \geq ร้อยละ 60

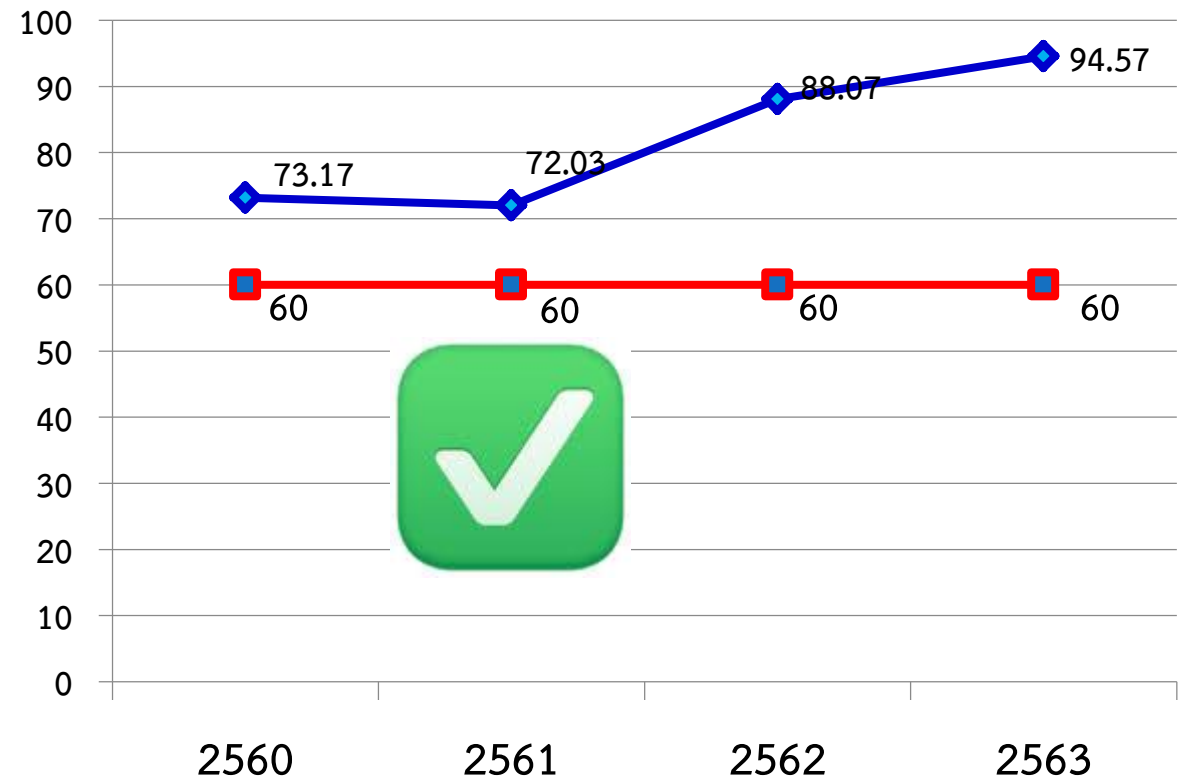

FUNCTION BASE

สุขภาพกลุ่มวัย : ส่งเสริมสุขภาพแม่และเด็ก

อัตราการคลอดมีชีพในหญิง อายุ 15-19 ปี เป้าหมาย $\leq 34:1000$ การเกิดมีชีพ

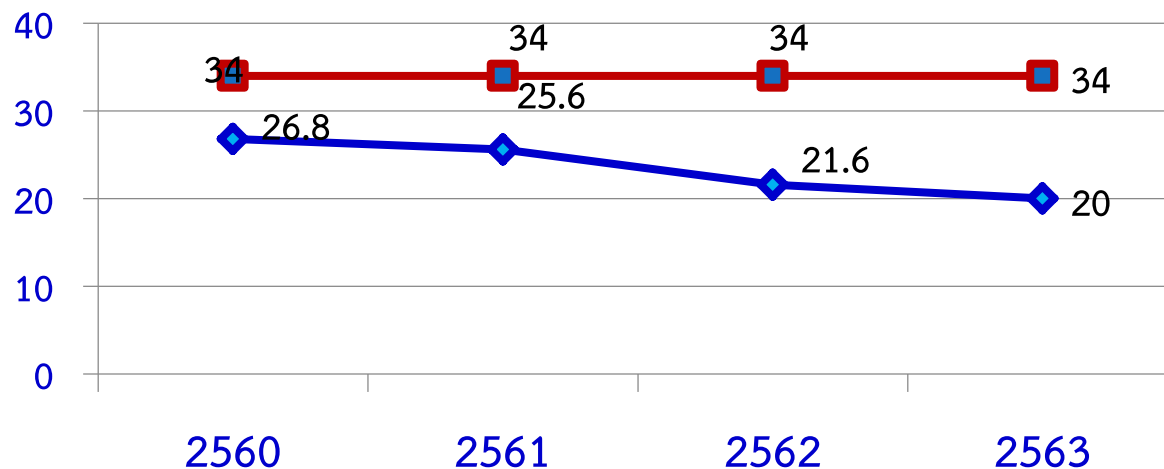

อัตราการคลอดมีชีพในหญิงอายุ 15-19 ปี ตั้งแต่ปี 2560 มีแนวโน้มลดลงตลอดในปี และในปี 2563 มีจำนวน 8 ราย คณะทำงานอำเภออนามัยวัยเจริญพันธุ์และคลินิกวัยรุ่นอำเภอเวียงเชียงรุ้ง ได้ประชาสัมพันธ์ในเรื่องการคุมกำเนิดแบบกึ่งถาวรผ่านช่องทาง Facebook และการออกให้ความรู้กับนักเรียนมัธยมในโรงเรียนอย่างสม่ำเสมอ และคืนข้อมูลในเวทีประชุม พขอ.

FUNCTION BASE

สุขภาพกลุ่มวัย : ส่งเสริมสุขภาพแม่และเด็ก

ร้อยละของเด็กอายุ 0-5 ปี ทั้งหมดตามช่วงอายุที่กำหนด มีพัฒนาการสมวัย

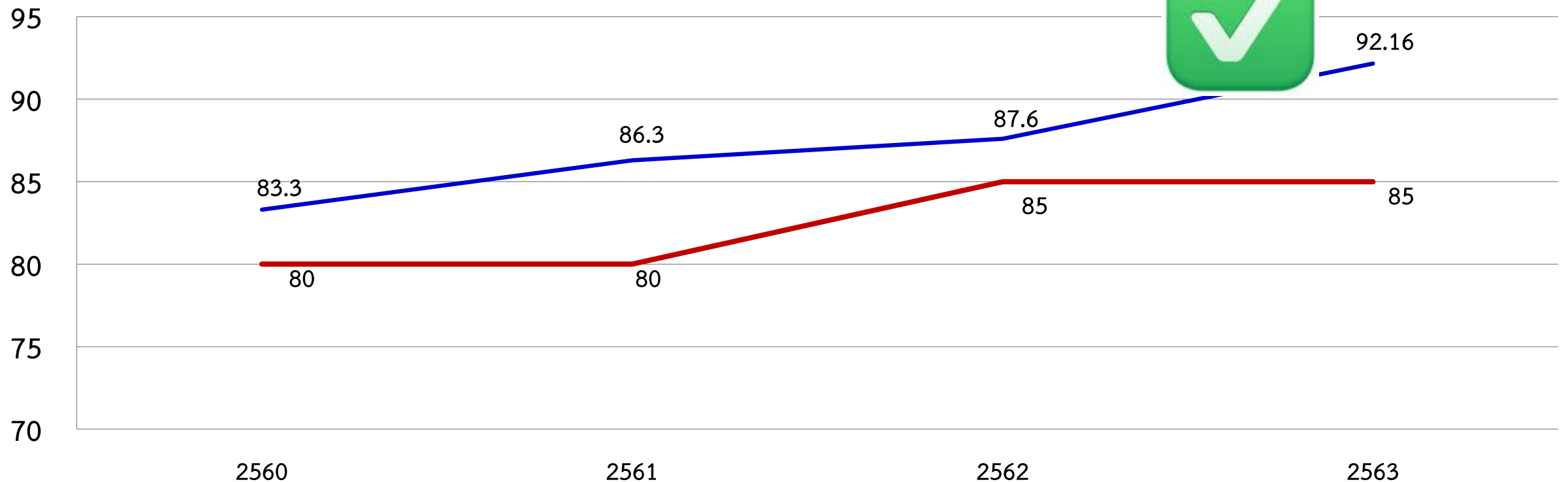

FUNCTION BASE

สุขภาพกลุ่มวัย : ส่งเสริมสุขภาพแม่และเด็ก

ผลการดำเนินการการคัดกรองพัฒนาการเด็กตามกลุ่มอายุ(9,18,30,42,60 เดือน) special ppปี 2563

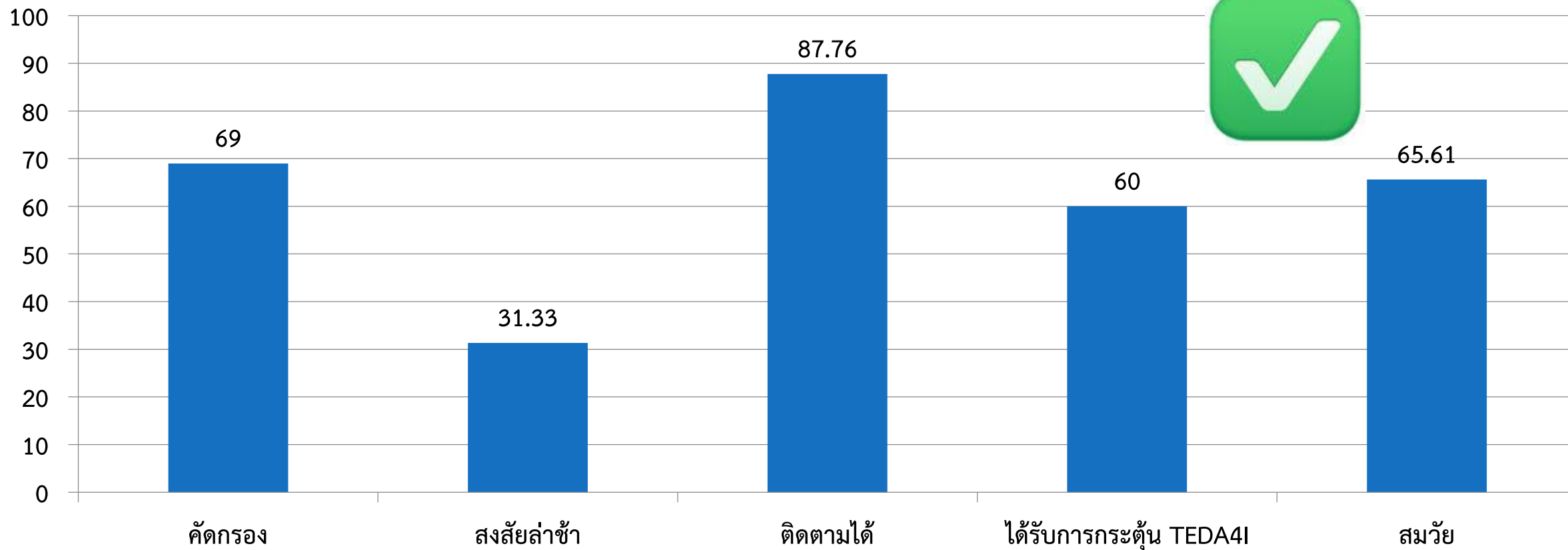

วันที่ประมวลผล :: 17 กรกฎาคม 2563

FUNCTION BASE

สุขภาพกลุ่มวัย : ส่งเสริมสุขภาพแม่และเด็ก

ร้อยละของเด็กอายุ 0 – 5 ปี สูงดีสมส่วน และส่วนสูงเฉลี่ยที่อายุ 5 ปี

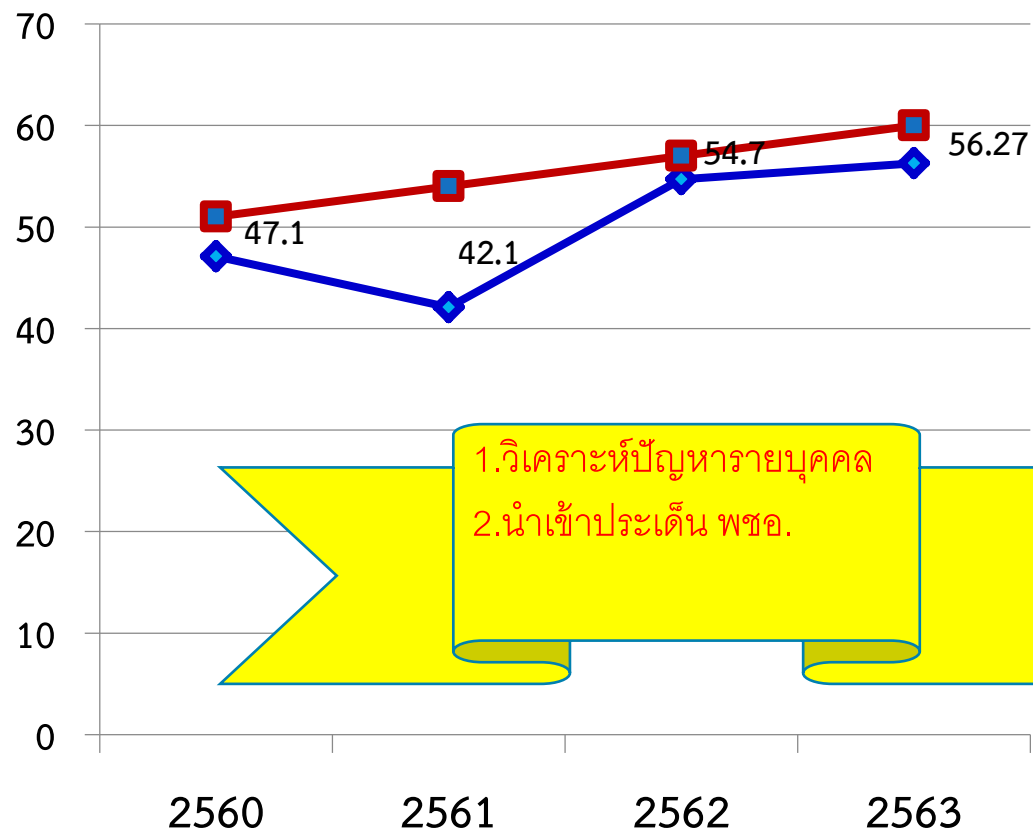

ร้อยละของเด็กอายุ 6 – 14 ปี สูงดีสมส่วน

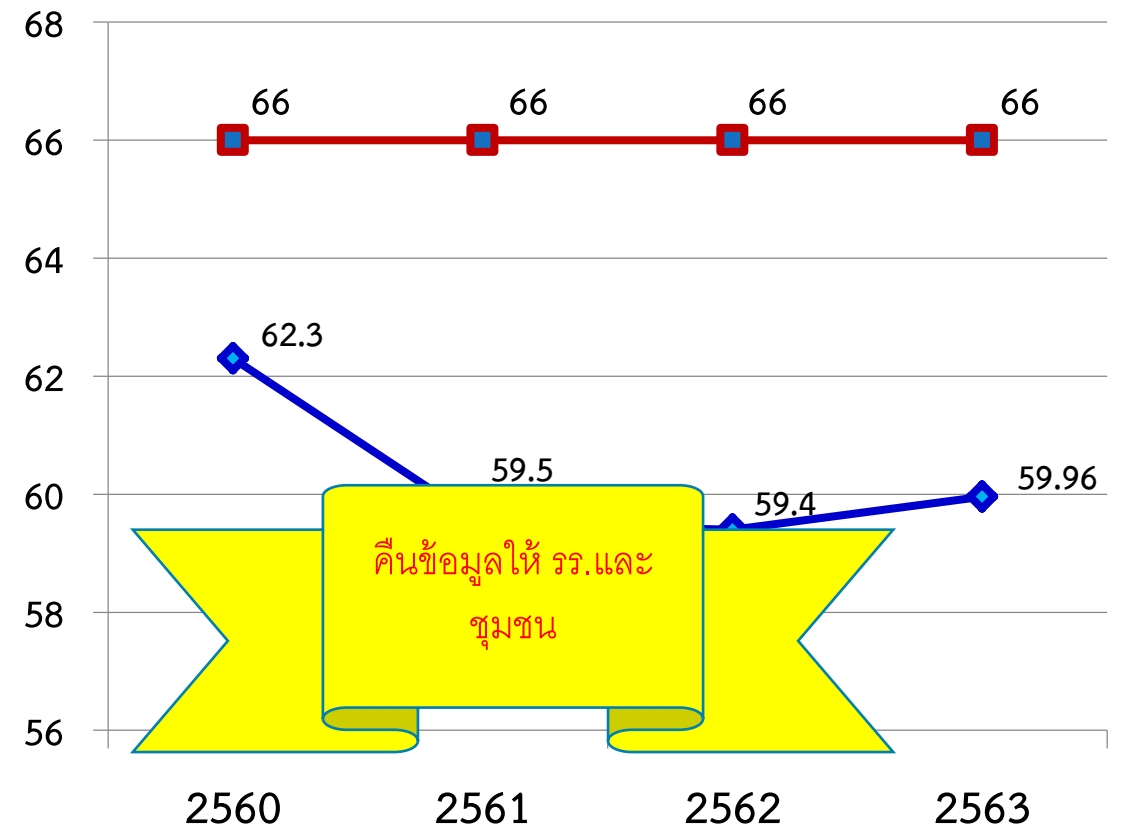

Function Based

สุขภาพกลุ่มวัย : วัยทำงาน

สถิติการฆ่าตัวตาย 2560-2563

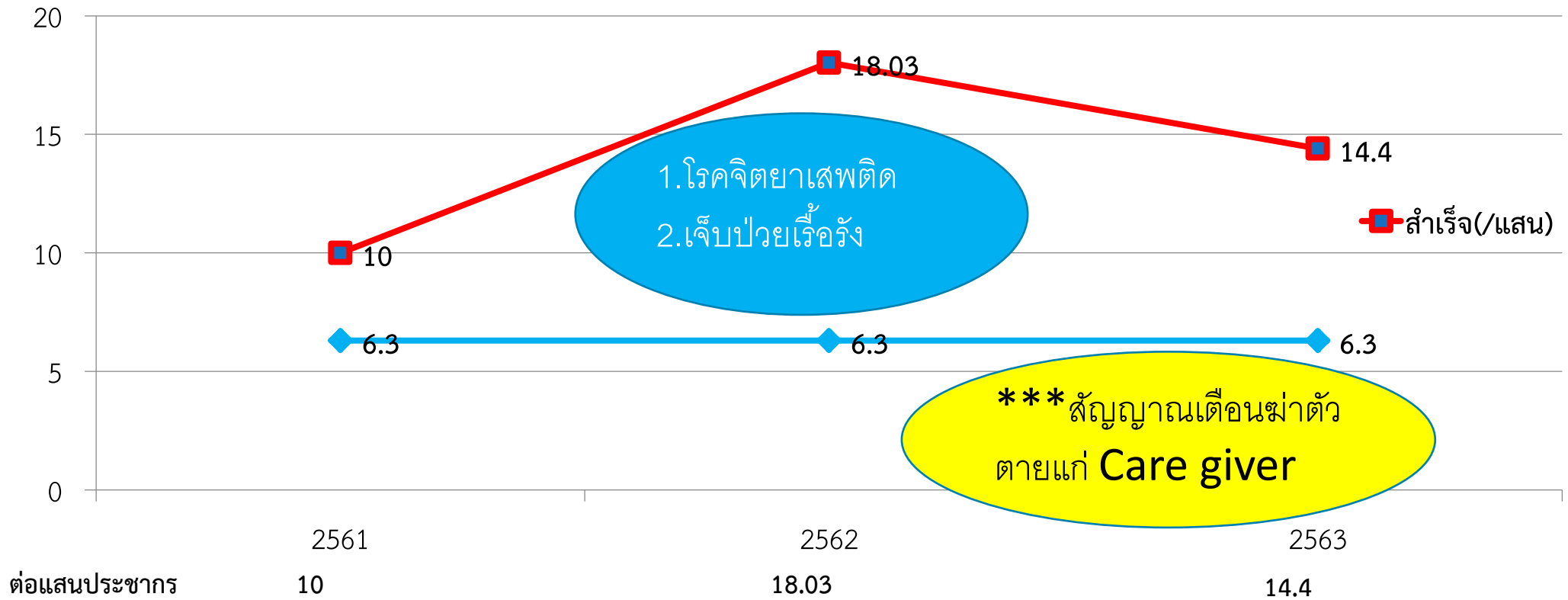

ปี 2563 ทั้ง 4 ราย เป็นกลุ่มวัยทำงาน 3 ราย สูงอายุ 1 ราย จากการลงสอบสวน มีข้อมูลดังนี้ เสพยาประสาทหลอน 1 ราย และญาติไม่รู้เท่าทันสัญญาณเตือนการฆ่าตัวตายอีก 3 ราย

ร้อยละของผู้พยายามฆ่าตัวตายไม่กลับมาทำร้ายตัวเองซ้ำในระยะเวลา 1 ปี

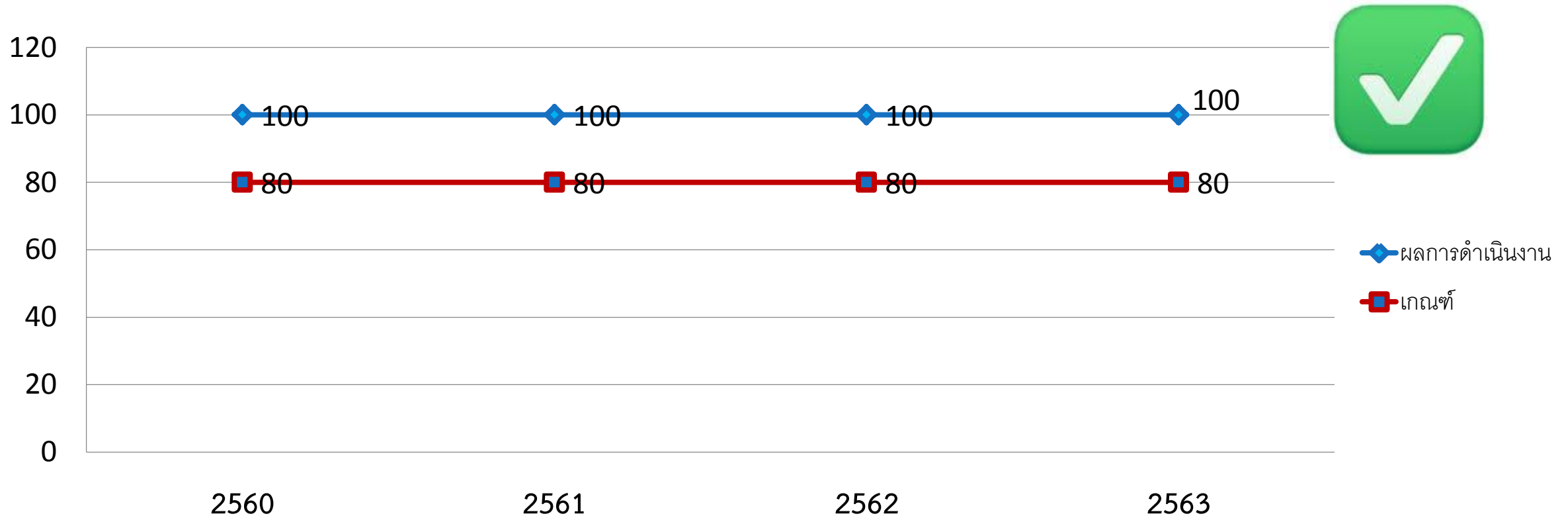

ร้อยละของผู้ป่วยโรคซึมเศร้าเข้าถึงบริการสุขภาพจิต

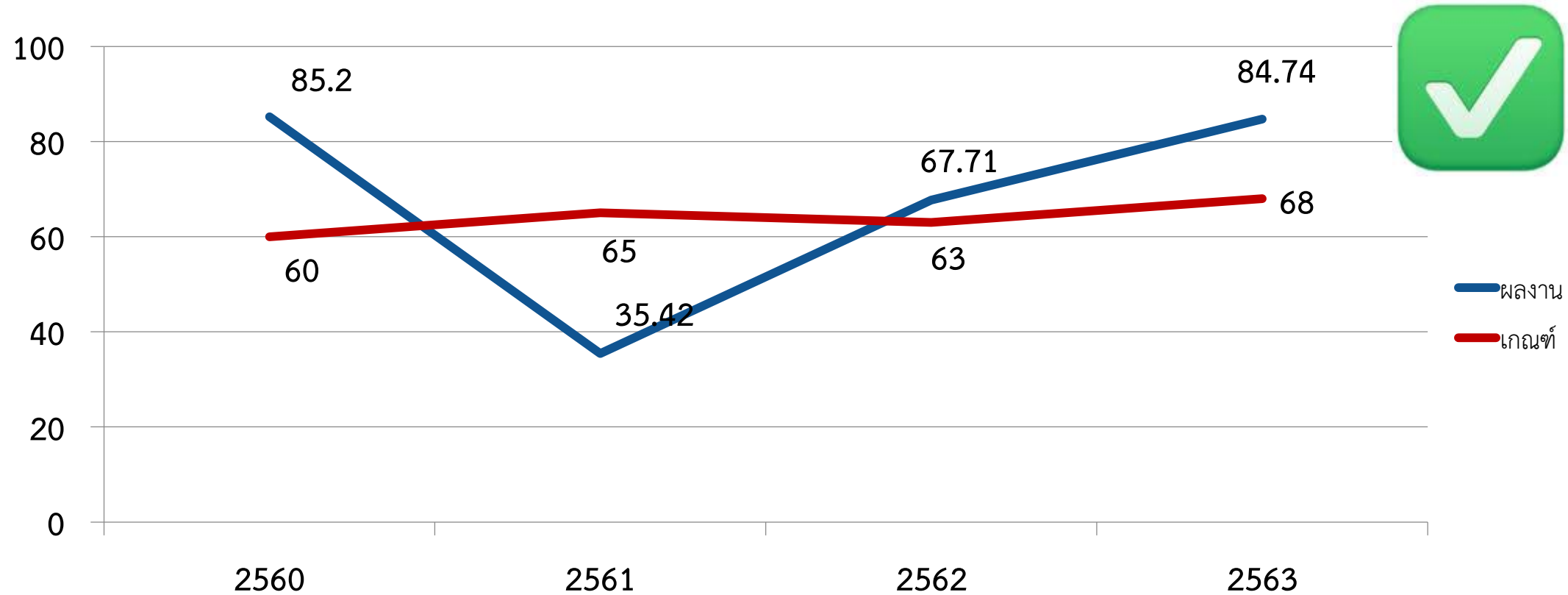

มีการดำเนินการคัดกรอง โรคซึมเศร้าในผู้ป่วยที่มาโรงพยาบาลและได้รับการดูแลและรักษาเมื่อพบว่าเป็นโรคซึมเศร้า

Function Based

ยาเสพติด

ร้อยละของผู้ป่วยยาเสพติดเข้ารับการรักษา และติดตามดูแลอย่างต่อเนื่อง 1 ปี \geq ร้อยละ 50

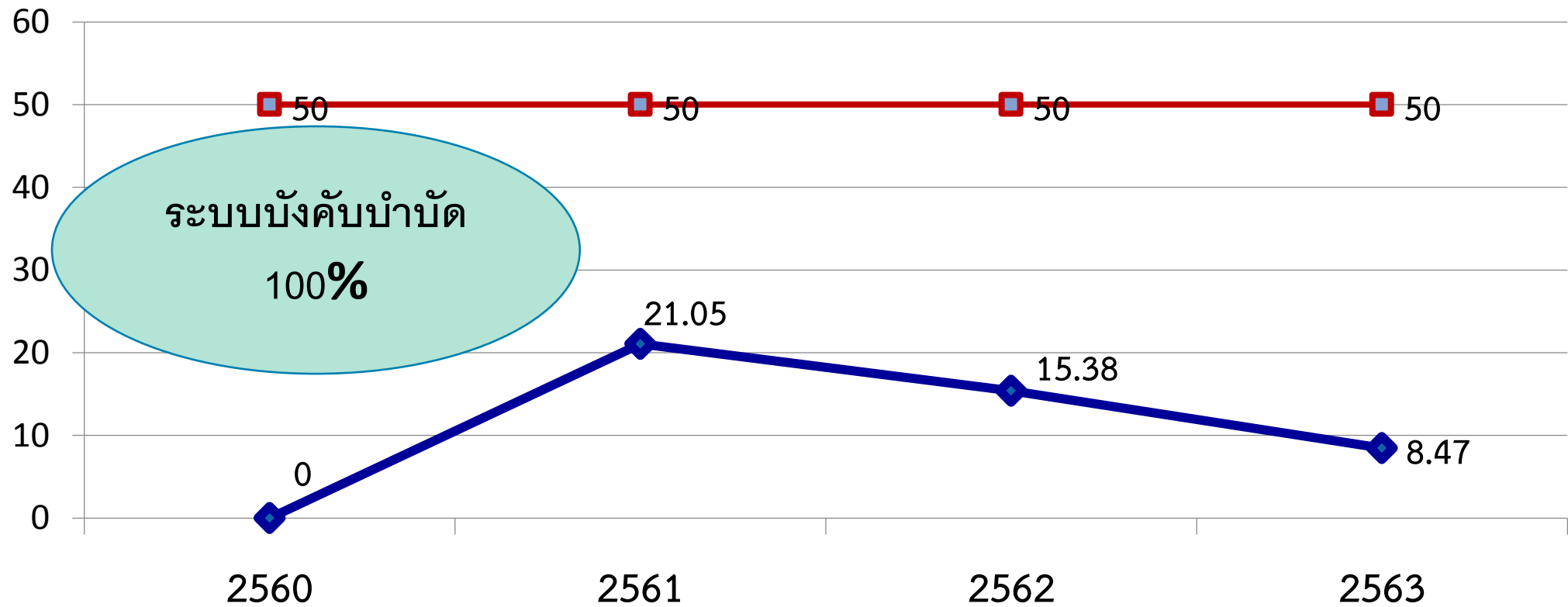

ร้อยละผู้ป่วยติดสารเสพติดเข้ารับการรักษาและติดตามดูแลอย่างต่อเนื่องมีแนวโน้มลดลง เนื่องจากผู้ป่วยส่วนใหญ่ไปทำงานนอกพื้นที่ ทำให้ติดตามลำบาก ซึ่งทางโรงพยาบาลได้ประสานญาติในการดูแลติดตามผู้ป่วยแต่บางส่วนก็ไม่สามารถประสานญาติได้ และผู้เข้ารับการรักษาในระบบสมัครใจมีจำนวนน้อย

- มีแผนจัดตั้งปี 2564
 - บุคลากร
 - พยาบาลวิชาชีพ 2 คน
 - นวก สาธารณสุข. 1 คน
 - ภาระงาน
 - จนท.ผู้รับผิดชอบกลุ่มงานใหม่ ได้เริ่มศึกษางาน แต่เริ่มปฏิบัติงานจริง 1 ต.ค. 2563
 - Gap
 - รอส่ง พยาบาลอบรม จิตเวชเด็กและวัยรุ่น ก.พ.-พ.ค. 2564
 - รอส่ง แพทย์ เภสัชกร เข้าอบรม เรื่องยาเสพติด

Function Based

ผู้สูงอายุ

LTC

ร้อยละของตำบลที่มีระบบการส่งเสริมสุขภาพดูแลดูแลผู้สูงอายุระยะยาว (Long Term Care) ในชุมชนผ่านเกณฑ์

	อบต.ดงมหาวัน	อบต.ป่าซาง	อบต.ทุ่งก่อ	ทต.บ้านเหล่า
ปีที่เข้าร่วม	2559	2560	อยู่ระหว่างเตรียมการ	อยู่ระหว่างเตรียมการ
CM	2559	2560	2563	2563
CG	2564	2564	2564	2564

Function Based

ลดแอ๊ด ลดรอย

รพสต.ติดดาว 66.67%



	ปีที่ผ่านมาการประเมิน	คะแนนรวม
รพ.สต.ทุ่งก่อ	2560	88.03
รพ.สต.ป่าซาง	2561	83.60
รพ.สต.บ้านดงมหาวัน	2561	88.92
รพ.สต.บ้านร่องบัวทอง	2562	84.79
รพ.สต.ดงมหาวัน	รอประเมิน	(85.12)
รพ.สต.บ้านป่าซางเหนือ	รอประเมินปี 2564	(83.99)

NPCU

เครือข่ายหน่วยบริการปฐมภูมิ	ประชากร	ปีที่เปิดดำเนินการ	ชื่อแพทย์ปฏิบัติงาน	แพทย์เวช ศาสตร์ ครอบครัว	อบรม ระยะสั้น
โรงพยาบาลเวียงเชียงรุ้ง/รพ.สต. ทุ่งก่อ/รพ.สต.ร่องบัวทอง	11,156	2563*	นพ.วิวัฒน์ รุ่งแสง	✓	
รพ.สต.ป่าซาง/รพ.สต.ป่าซาง เหนือ	10,084	2567			
รพ.สต.บ้านดงมหาวัน/รพ.สต. ตำบลดงมหาวัน	8,897	2571			

* เริ่มดำเนินการเรื่อง NCD

Intermediate care

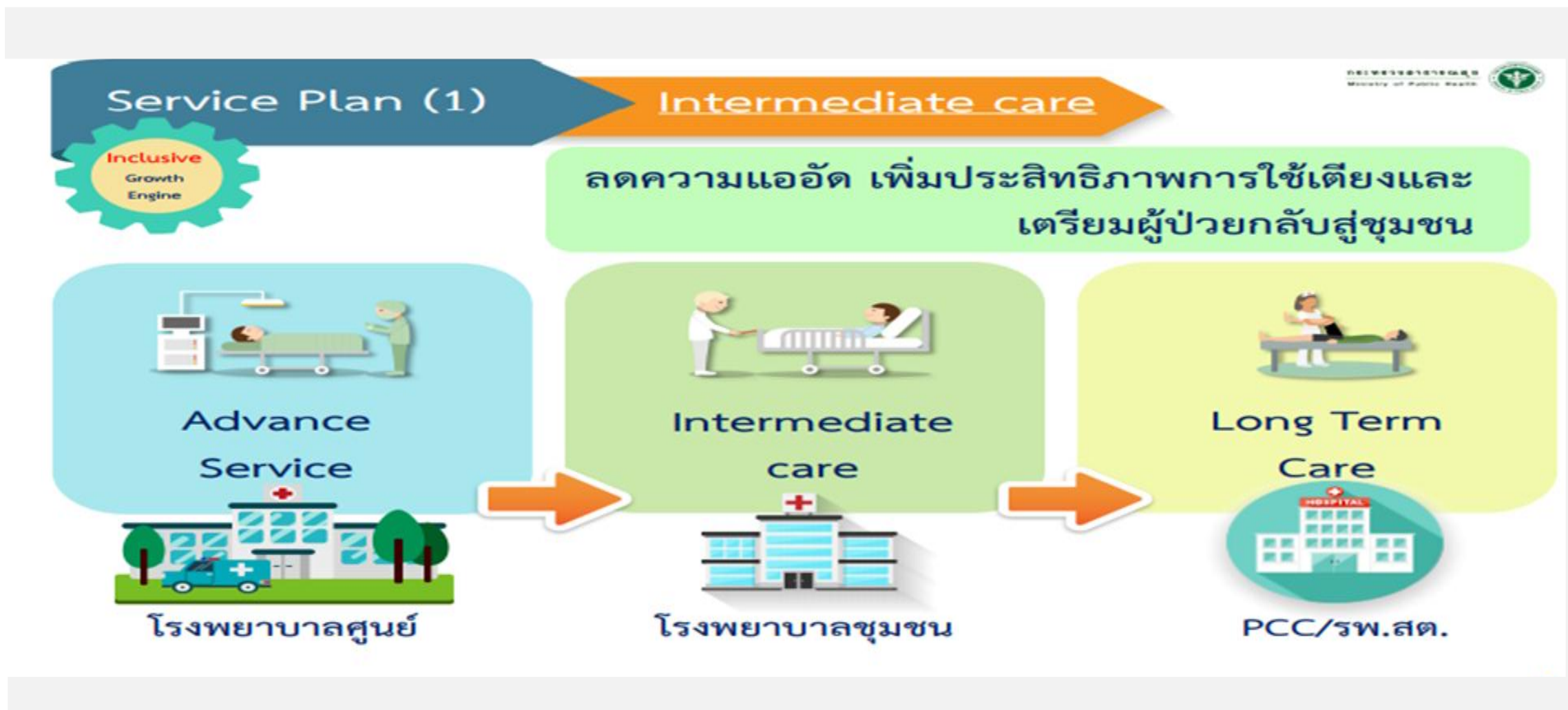

รับนโยบาย 16 พฤษภาคม 2561

ผลการดำเนินงาน IMC ปี 2563

จำนวนผู้ป่วย IMC แยกรายเดือน ปี 2563

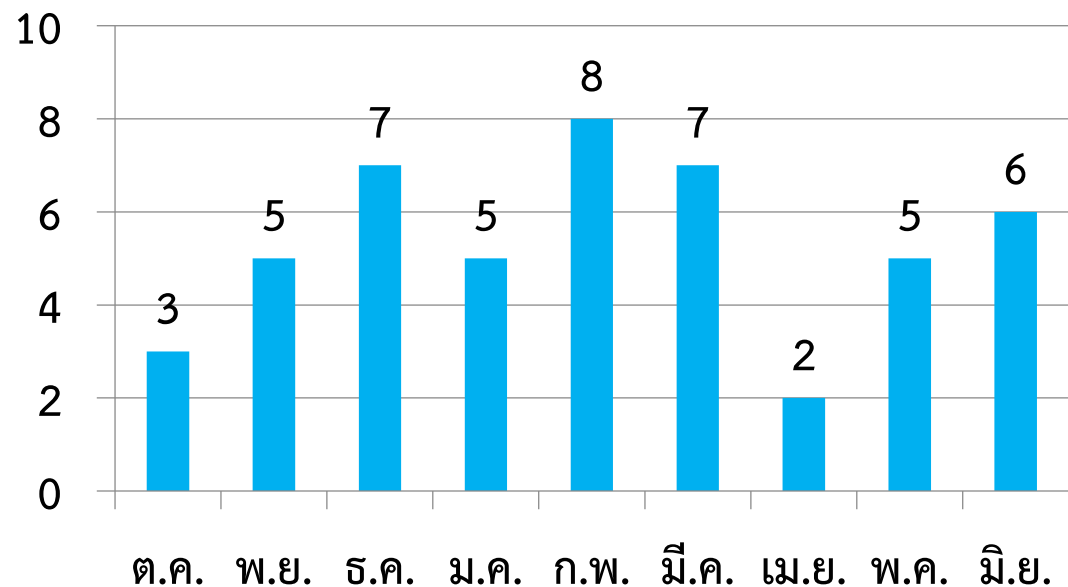

จำนวนผู้รับบริการแยกตามโรค

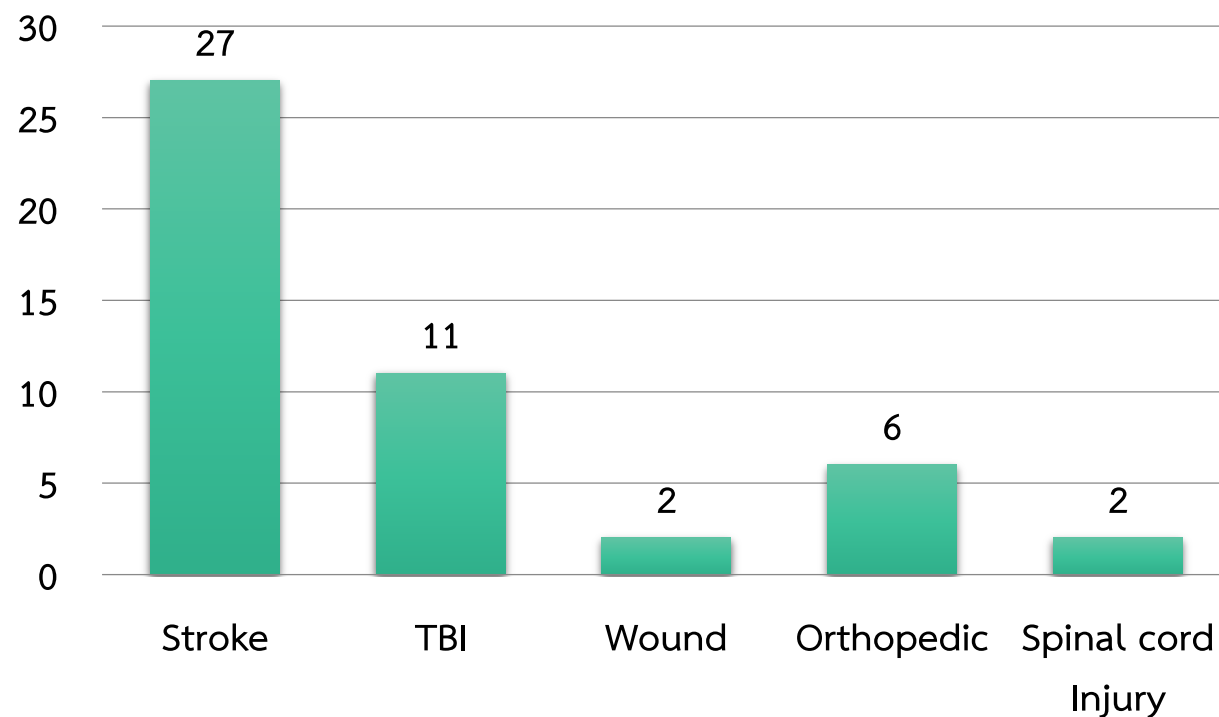

ผู้ป่วย Intermediate Care ที่รับ refer back จาก รพศ.ชร ตั้งแต่วันที่ 1 ตุลาคม 2562 จนถึง 20 มิถุนายน 2563 รวม 48 ราย

ผลการดำเนินงาน IMC ปี 2563

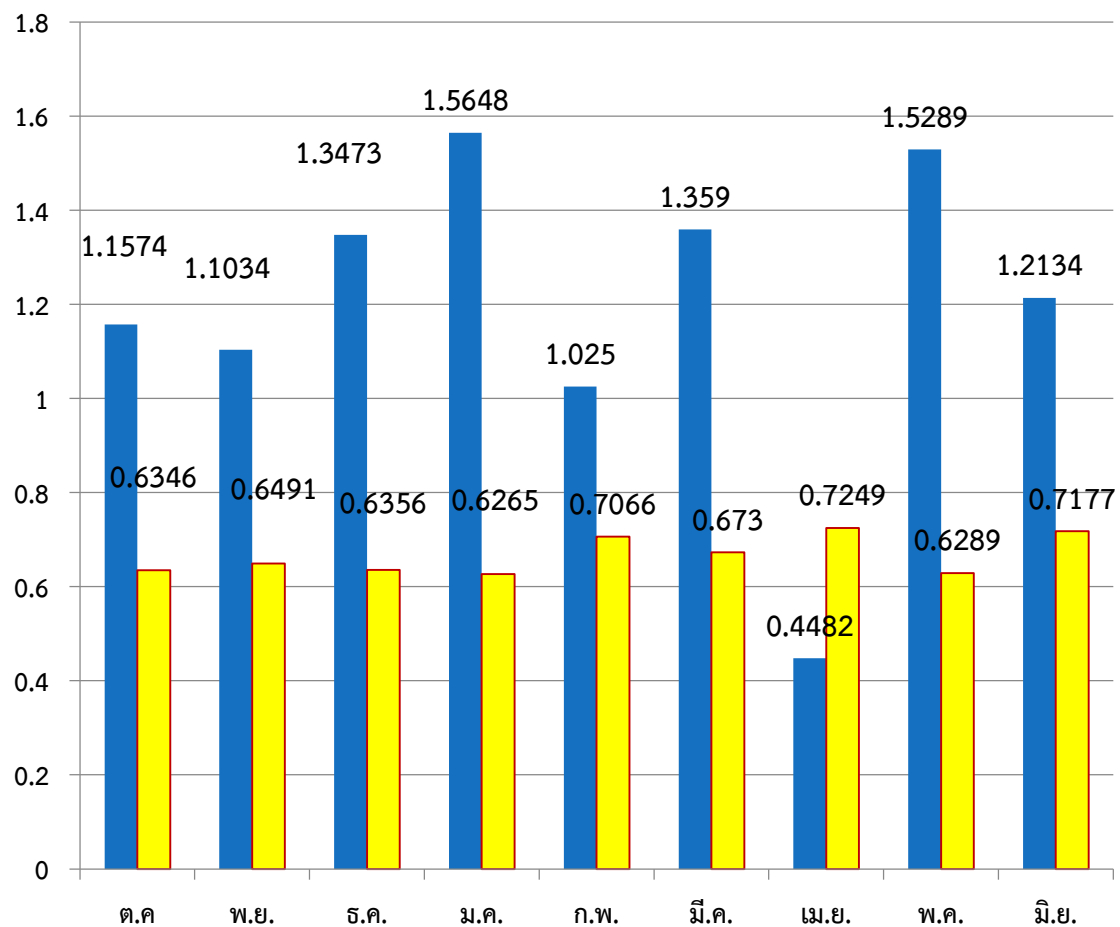

เดือน	จำนวนผู้ป่วย	CMI IMC	CMIรวม
ต.ค.	3	1.1574	0.6346
พ.ย.	5	1.1034	0.6491
ธ.ค.	7	1.3473	0.6356
ม.ค.	5	1.5648	0.6265
ก.พ.	8	1.025	0.7066
มี.ค.	7	1.359	0.673
เม.ย.	2	0.4482	0.7249
พ.ค.	5	1.5289	0.6289
มิ.ย.	6	1.2134	0.7177
รวม	48	1.1941	0.6663

ผลการดำเนินงาน IMC ปี 2563

กราฟเปรียบเทียบค่าใช้จ่ายที่เคลมคืนได้ในผู้ป่วยทั้งหมด กับผู้ป่วยกลุ่ม IMC

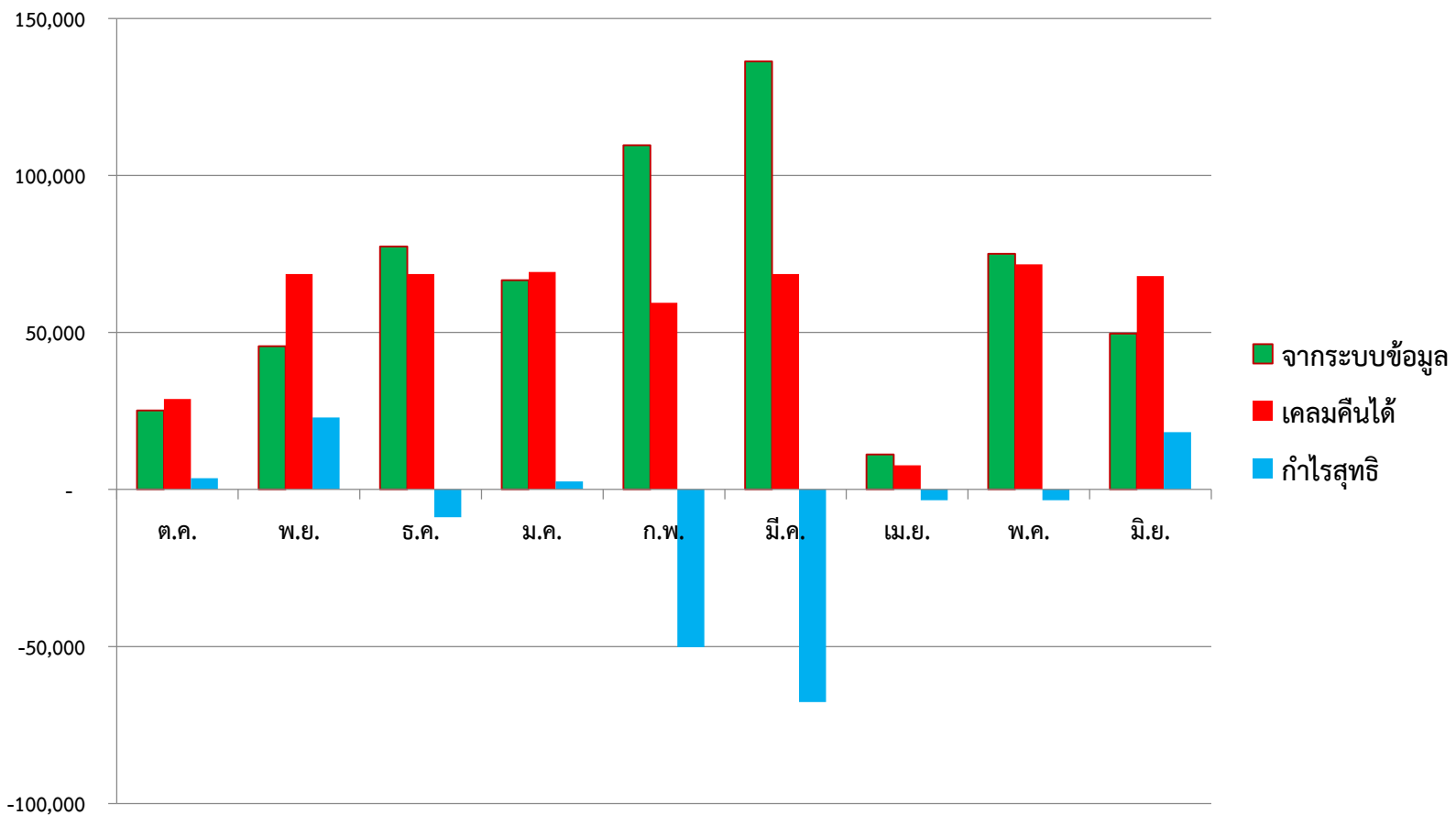

- จากระบบข้อมูล 596,658 บาท
- เคลมคืนได้ 510,643 บาท
- ส่วนต่าง -86,015 บาท

รายโรค 48 ราย

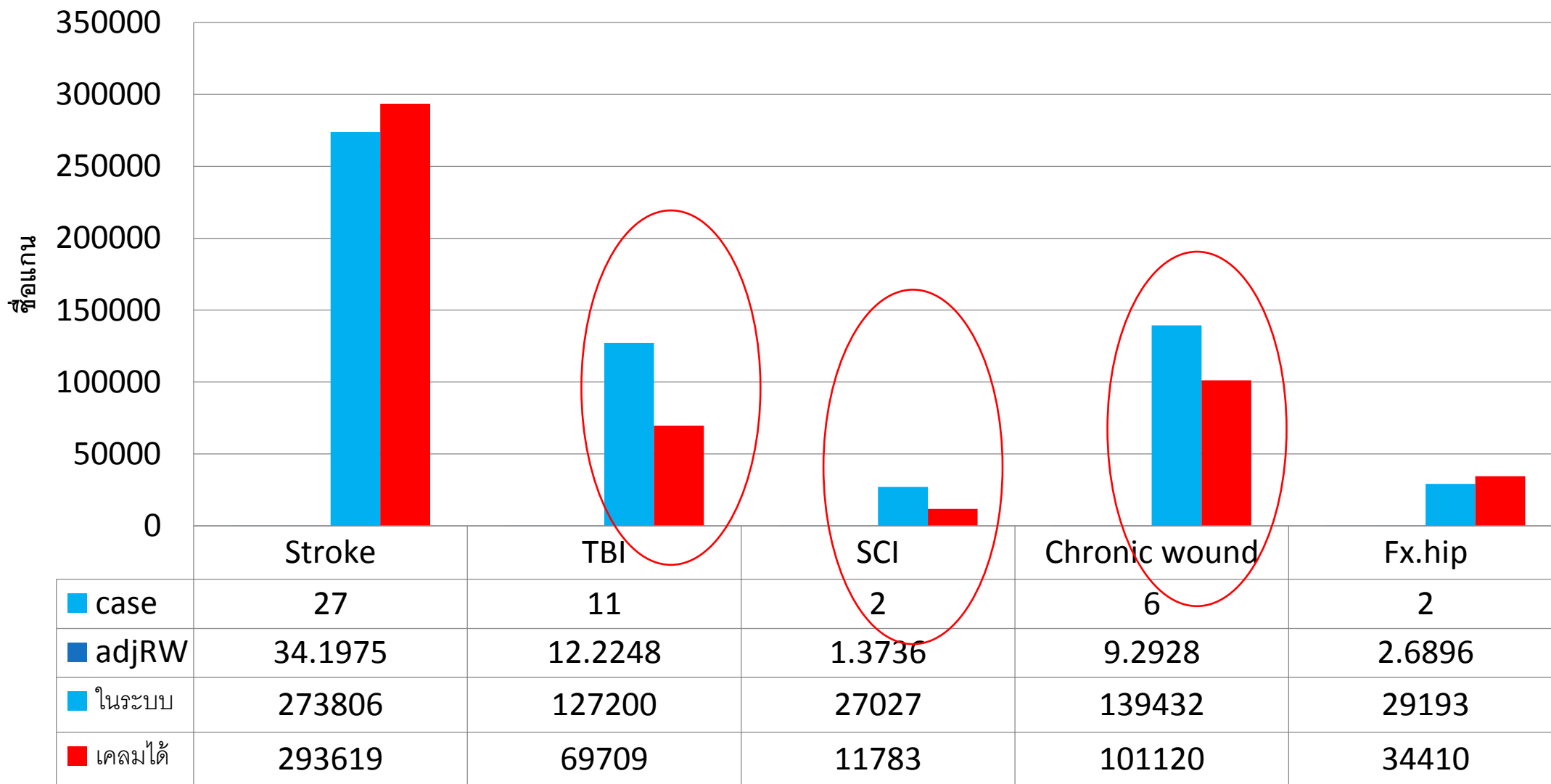

ER คุณภาพ



- ปรับให้แพทย์อยู่เวรตรวจ ER เหวรบ่าย จันทร์-ศุกร์ ตั้งแต่เดือน สค.63 เป็นต้นไป

Smart Hospital

Smart tool

- Queue OPD
 - ดำเนินการติดตั้งระบบคิว Smart Q เดือนสิงหาคม 2563
- ระบบนัด Queue Online ห้องฟัน แผนไทย
 - แผนไทยใช้ การนัดผ่าน ระบบ App Line
 - รอบรมการใช้งานโปรแกรมจากกระทรวง

Smart service

- Paperless ในผู้ป่วยนอก
- EMR

Area Based

วัฒนธรรม/health literacy กลุ่มโรคเรื้อรัง

วินโรค : อัตราสำเร็จของการรักษาวินโรคปอดรายใหม่

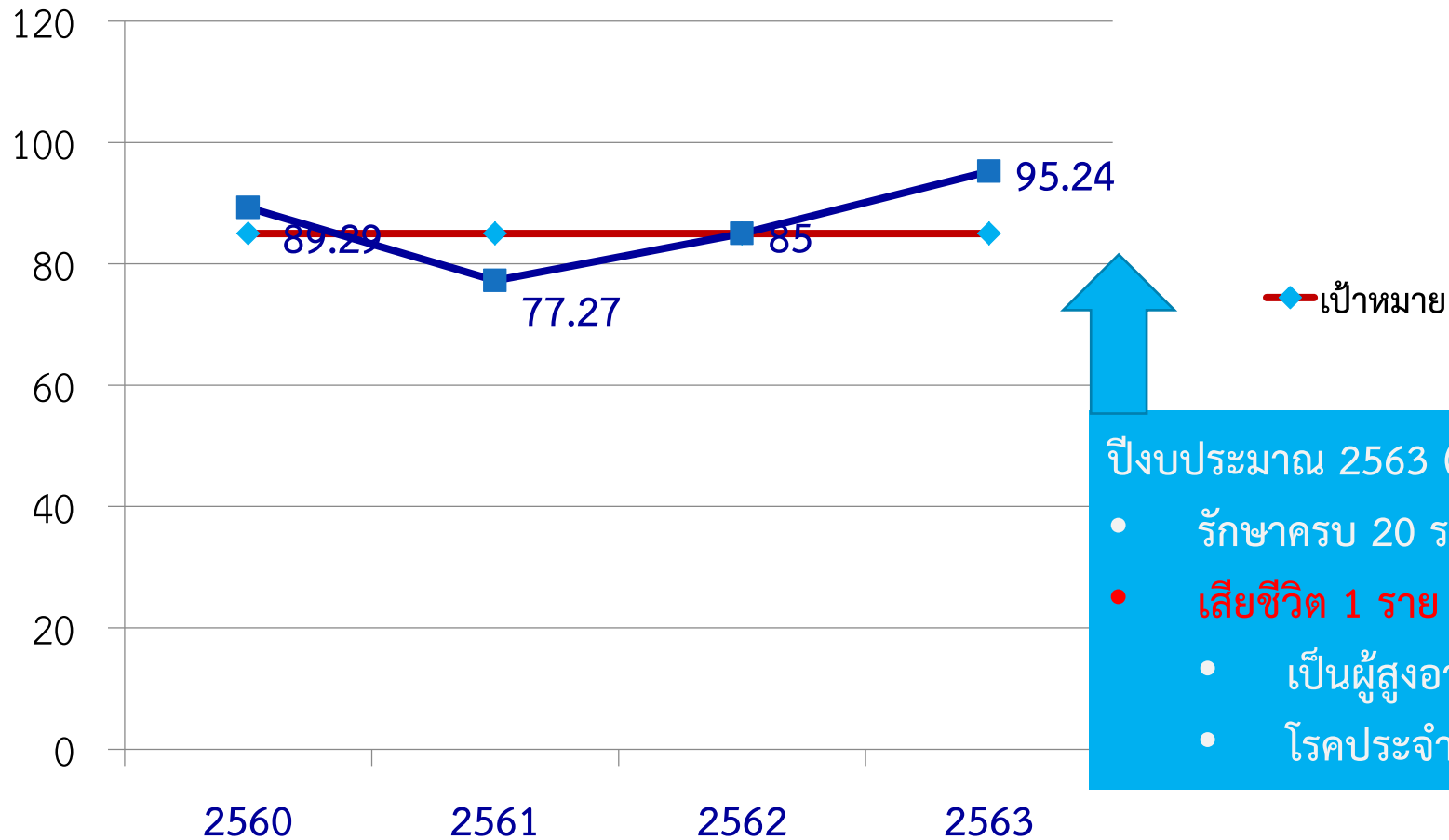

ปีงบประมาณ 2563 (ผู้ป่วยทั้งหมด 21 ราย)

- รักษาครบ 20 ราย (95.23%)
- **เสียชีวิต 1 ราย (4.77 %)**
 - เป็นผู้สูงอายุ
 - โรคประจำตัว เบาหวาน ความดัน CKD

การดำเนินงานคัดกรองเบาหวานและความดันโลหิตสูง ในประชากรอายุ 35 ปีขึ้นไป

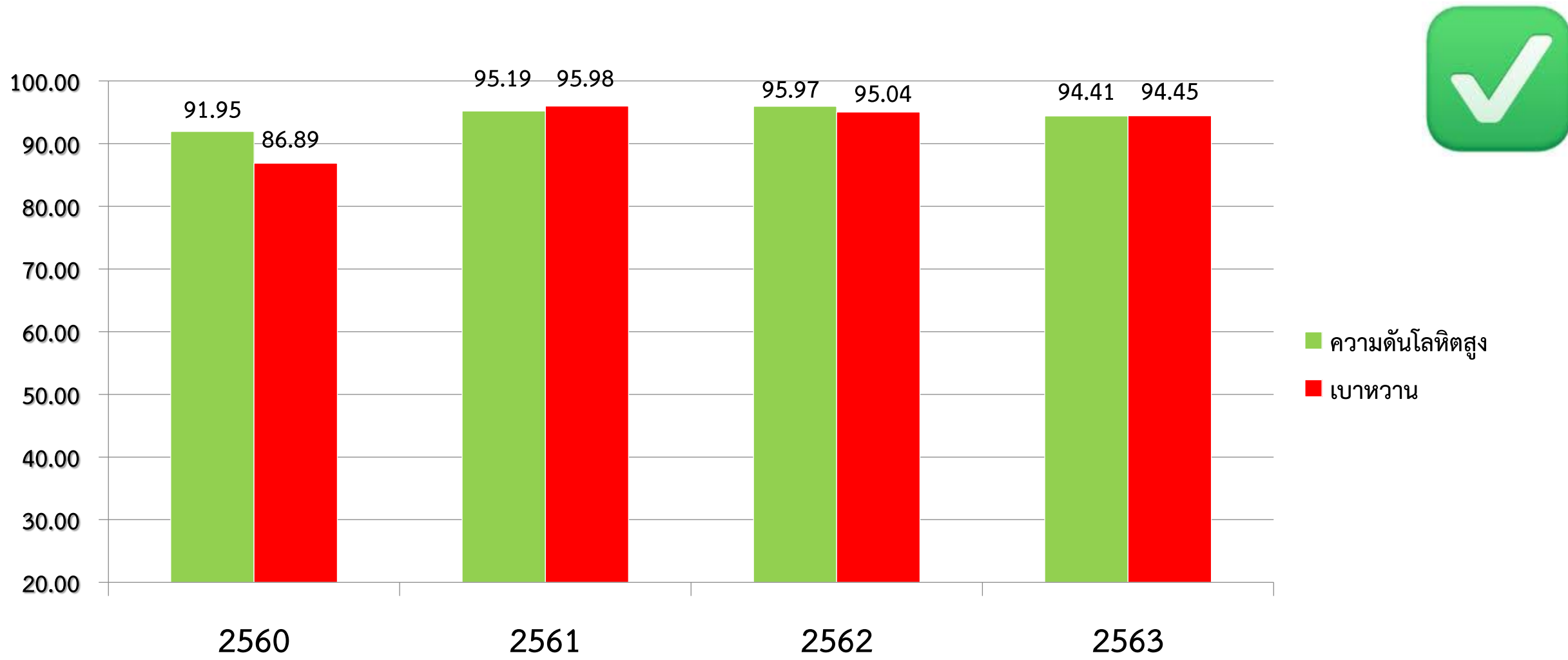

โครงการอบรมปรับเปลี่ยนพฤติกรรมสุขภาพในประชาชนกลุ่มสงสัย /กลุ่มเสี่ยงต่อโรคความดันโลหิตสูง โรคเบาหวาน ก.ค.63



Health literacy in NCD clinic

- Ask me3 ใน NCD คลินิก

- ประเมินความรู้รายบุคคล ในคลินิกก่อนพบแพทย์

- ส่วนใหญ่รู้ แต่ไม่ได้ปฏิบัติ-→uncontrolled

- ในกลุ่ม Uncontrolled มีทีมสหสาขาวิชาชีพมาให้ความรู้และคำแนะนำรายบุคคล (โภชนากร แผนไทย)



มาตรการป้องกันการแพร่ระบาดของโรคติดเชื้อ COVID-19

New Normal

- ในสถานบริการสาธารณสุข
 - ระบบ Screening +PPE
 - จัด social distancing
 - ระบบคิว
 - Home medication delivery ในกลุ่ม NCD
 - Aerosol precaution procedures
 - ตู้พ่นยา/หัตถการทางทันตกรรม/แผนไทย

New normal รพ.เวียงเชียงรุ้ง

- ตั้งด่านคัดกรองวัดอุณหภูมิ ณ ประตูทางเข้า รพ. (คัดกรองเฉพาะจุดตรวจ ตั้งแต่ 1 ก.ค. 63)
- จุดคัดกรองผู้ป่วยที่มีอาการระบบทางเดินหายใจ (ARI) ตั้งแต่ ก.พ. – มิ.ย. 63 มีจำนวน 370 ราย ไม่มีผู้เข้า
ข่ายสงสัยโรคโควิด19
- Social distancing



New normal รพ.เวียงเชียงรุ้ง



New normal ทันตกรรม รพ.เวียงเชียงใหม่



การให้บริการ
“ห้องฟัน รพ.เวียงเชียงใหม่”
ภายใต้ภาวะเฝ้าระวัง COVID-19

ให้บริการช่วงเช้าตามคิว

จันทร์-ศุกร์	ช่วงเช้า 8.00 - 12.00 น. ช่วงบ่าย 13.00 - 16.00 น.
เสาร์-อาทิตย์	งดให้บริการ และวันหยุดนักขัตฤกษ์

- ปรับระบบหมุนเวียนอากาศ
- มีแผนกห้องสำหรับทำหัตถการที่มีละอองฝอย 1 ห้อง

ประเภทการให้บริการทางทันตกรรม



ช่องทางการนัดหมาย

- 1** ติดต่อนัดหมายด้วยตัวเองที่ ห้องทันตกรรม รพ.เวียงเชียงใหม่ ในเวลาราชการ
- 2** ติดต่อนัดหมายทางหมายเลขโทรศัพท์ 053953137-8 ต่อ 127
- 3** ติดต่อนัดหมายผ่าน รพ.สต. ใกล้บ้าน (โดยทาง รพ.สต. จะเป็นผู้ประสานกับทาง รพ. เอง)

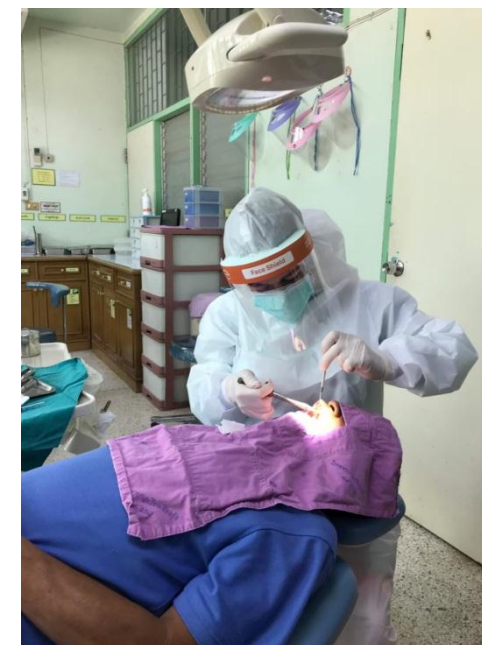

หมายเหตุ ******มาก่อนเวลานัด 30 นาที เพื่อทำประวัติและวัดความดัน ให้เรียบร้อยก่อนเวลานัด
******หากมาสายเกินเวลานัด จะไม่ได้รับการรักษา

New normal แผนไทย รพ.เวียงเชียงใหม่

ข้อปฏิบัติสำหรับผู้ให้บริการ

คลินิกการแพทย์แผนไทยและการแพทย์แผนไทยประยุกต์



สังเกตอาการตนเองสม่ำเสมอ
หากมีไข้ เช่น ไอ จาม เหนื่อยหอบ
ให้หยุดปฏิบัติงานแจ้งหน่วยงานทันที



สวมหน้ากากอนามัย/หมวกคลุมผม/
Face shield/ผ้ากันเปื้อน/ถุงมือ
ตลอดระยะเวลาการให้บริการ



ล้างมือด้วยสบู่/Alcohol gel 70%
ก่อนและหลังให้บริการทุกครั้ง



ไม่ใช้สิ่งของร่วมกับผู้อื่น
เช่น ช้อน จาน แก้วน้ำ เป็นต้น



งดเว้นการพูดคุยระหว่างการให้บริการ
หรือพูดคุยเท่าที่จำเป็น



- งดให้บริการแผนไทย ตั้งแต่ 1
เมษายน - 15 มิถุนายน 2563

- 16 มิถุนายน ให้บริการตามปกติ

New normal ในรพ.สต.

- ตั้งจุดคัดกรองซักประวัติผู้ป่วยที่มีอาการระบบทางเดินหายใจ
- มาตรการเว้นระยะห่างจากสังคม (Social distancing) สำหรับการให้บริการด้านต่างๆ



ระบบส่งยากลับบ้าน ผู้ป่วยกลุ่มเรื้อรัง

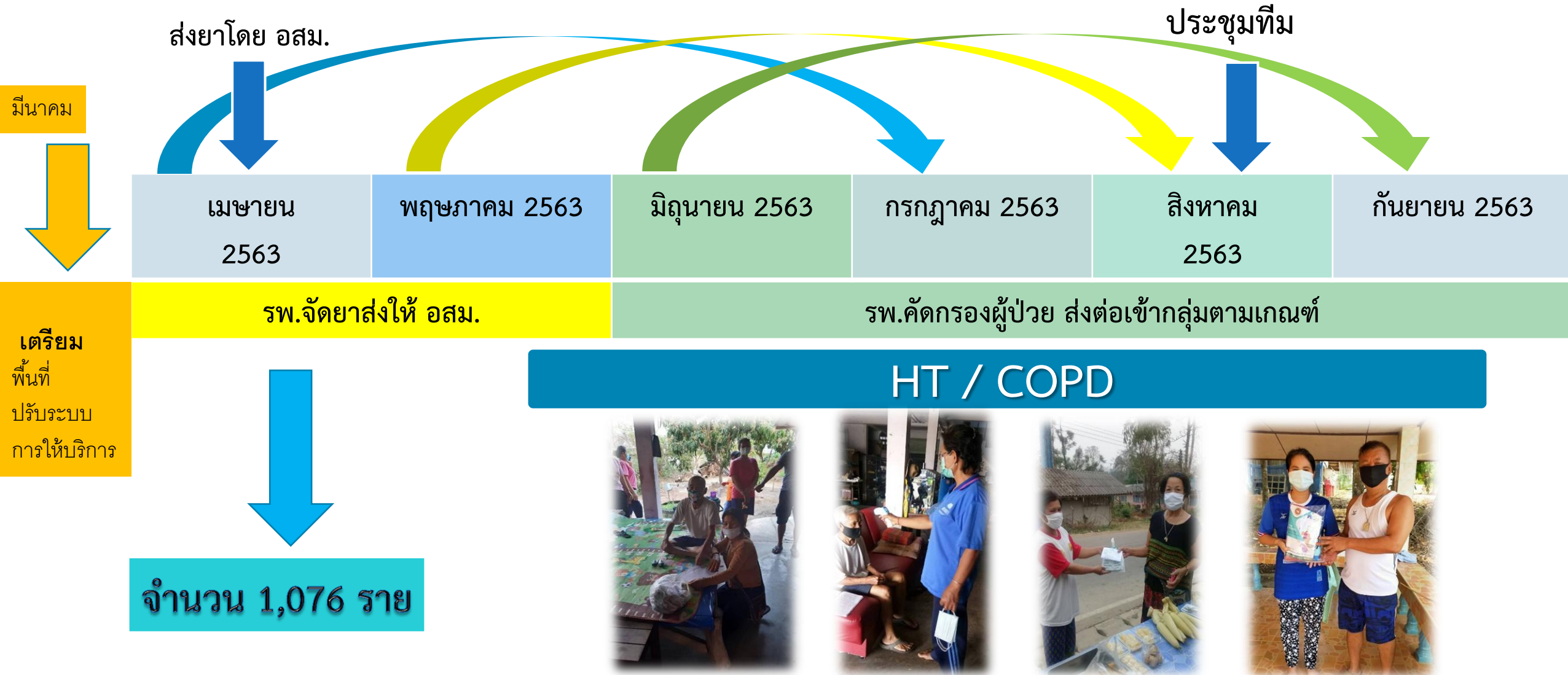

การติดตามการกักตัวเพื่อเฝ้าระวังโรคโควิด-19 ในผู้เดินทางมาจากพื้นที่เกิดโรค ผลงาน ตั้งแต่ 1 มีนาคม – 30 มิถุนายน 2563 จำนวนทั้งหมด 846 คน

จากต่างประเทศ 67 คน (มาเลเซีย 16 คน, เกาหลีใต้ 13 คน, จีน 12 คน และประเทศอื่นๆ 26คน)
ทั้งหมด ติดตามครบ 14 วันโดยไม่มีอาการเข้าข่าย PUI

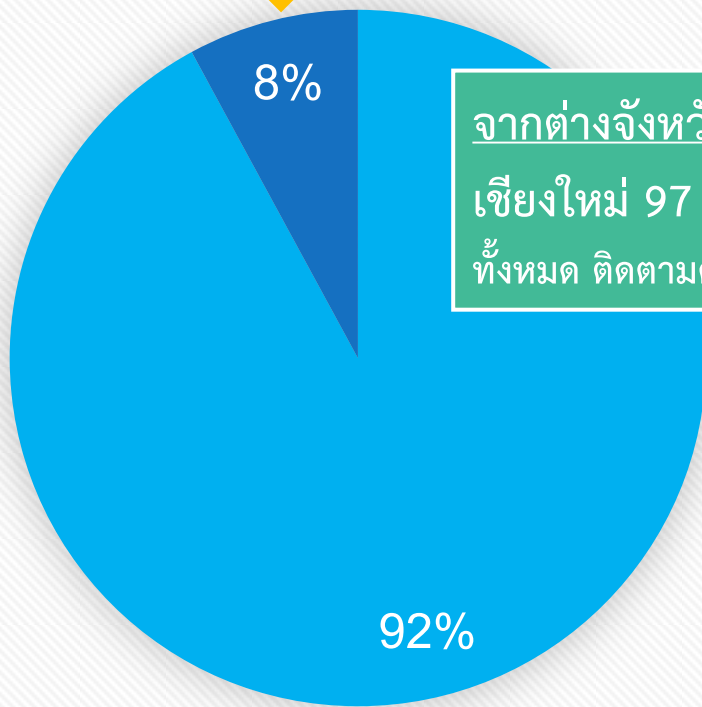

จากต่างจังหวัด 779 คน (กรุงเทพฯ 187 คน, เชียงใหม่ 97 คน และจังหวัดอื่น ๆ 495 คน)
ทั้งหมด ติดตามครบ 14 วันโดยไม่มีอาการเข้าข่าย PUI

■ จากต่างจังหวัด ■ จากต่างประเทศ

แบบบันทึกติดตามอาการผู้เข้าข่ายสงสัยอาจติดเชื้อ COVID-19 พื้นที่อำเภอเวียงชัยบุรี จังหวัดเชียงราย

วันที่ 20/6/63 เวลา 08:00 น. สถานที่ บ้านเลขที่ 123 หมู่ 1 ตำบล 123 อำเภอ 123 จังหวัด 123

วันที่	1	2	3	4	5	6	7	8	9	10	11	12	13	14
ไข้	ไม่	ไม่	ไม่	ไม่	ไม่	ไม่	ไม่	ไม่	ไม่	ไม่	ไม่	ไม่	ไม่	ไม่
ไอ	ไม่	ไม่	ไม่	ไม่	ไม่	ไม่	ไม่	ไม่	ไม่	ไม่	ไม่	ไม่	ไม่	ไม่
เจ็บคอ	ไม่	ไม่	ไม่	ไม่	ไม่	ไม่	ไม่	ไม่	ไม่	ไม่	ไม่	ไม่	ไม่	ไม่
เหนื่อย	ไม่	ไม่	ไม่	ไม่	ไม่	ไม่	ไม่	ไม่	ไม่	ไม่	ไม่	ไม่	ไม่	ไม่
คลื่นไส้	ไม่	ไม่	ไม่	ไม่	ไม่	ไม่	ไม่	ไม่	ไม่	ไม่	ไม่	ไม่	ไม่	ไม่
อาเจียน	ไม่	ไม่	ไม่	ไม่	ไม่	ไม่	ไม่	ไม่	ไม่	ไม่	ไม่	ไม่	ไม่	ไม่
ท้องเสีย	ไม่	ไม่	ไม่	ไม่	ไม่	ไม่	ไม่	ไม่	ไม่	ไม่	ไม่	ไม่	ไม่	ไม่
ผื่น	ไม่	ไม่	ไม่	ไม่	ไม่	ไม่	ไม่	ไม่	ไม่	ไม่	ไม่	ไม่	ไม่	ไม่
อื่นๆ														



จากจังหวัดระยอง

ดำเนินการเฝ้าระวัง 8-25 กรกฎาคม 2563

ยังไม่พบผู้ที่เข้าได้กับนิยามกลุ่มเสี่ยง ที่เดินทางมาจากจังหวัดระยอง

มาตรการสุ่มตรวจหาเชื้อโควิด-19 ในกลุ่มเสี่ยงที่เดินทางมาจากพื้นที่เกิดโรค



22 เม.ย. 2563 การสุ่มตรวจกลุ่มเสี่ยงที่เดินทางมาจาก กทม.และปริมณฑล จำนวน 5 ราย ผลการตรวจ พบว่า ทุกรายไม่พบเชื้อ โควิด-19
25 พ.ค. 2563 การสุ่มตรวจ Sentinel Surveillance จำนวน 20 ราย ผลการตรวจ พบว่า ทุกรายไม่พบเชื้อ โควิด-19

การสำรวจ มาตรการ New normal ป้องกันโรคโควิด-19 ในกิจการร้านค้าต่างๆ

จำนวนกิจการที่ได้รับการตรวจมาตรการ New normal

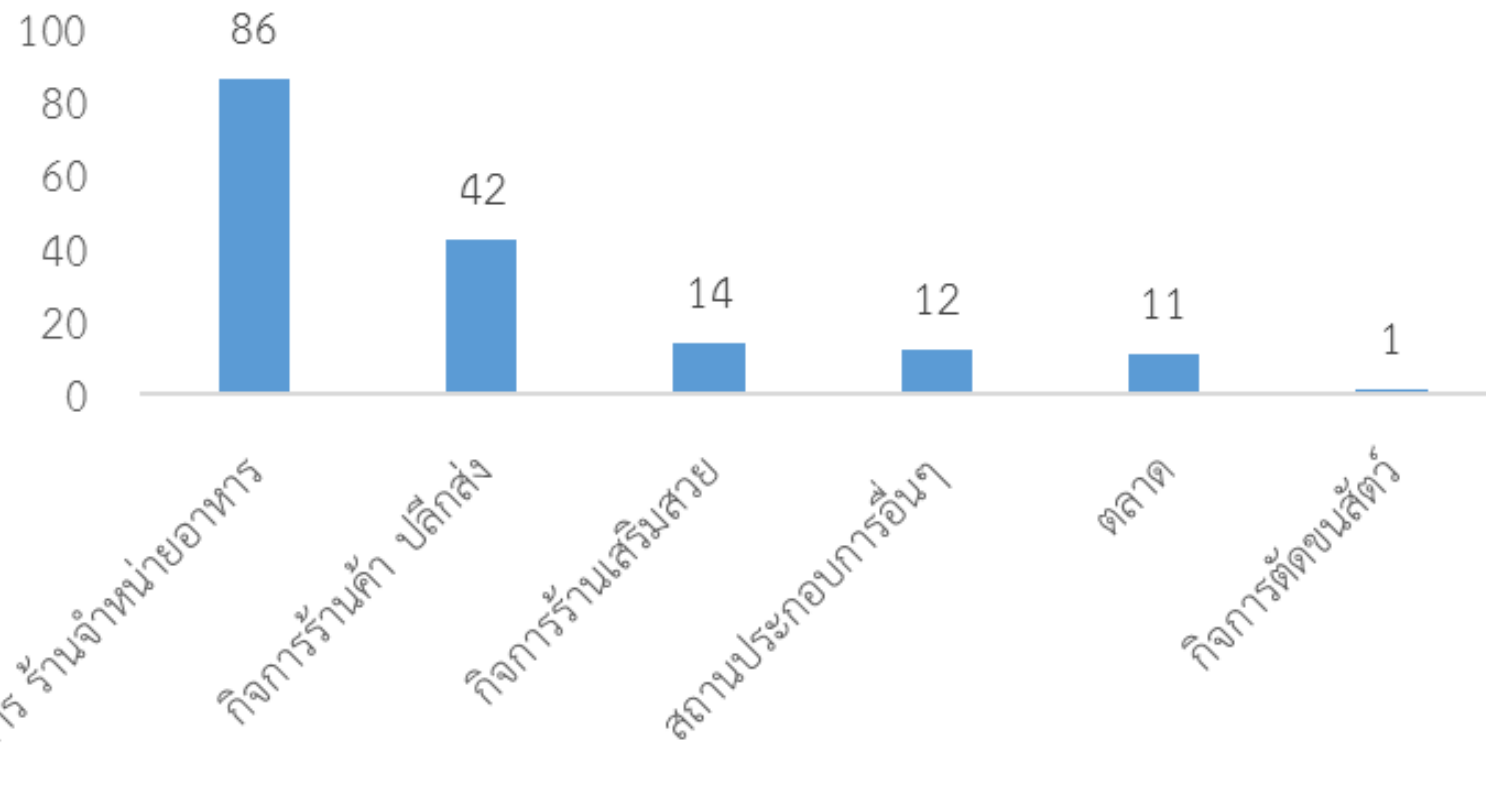

การบริหารจัดการเครือข่ายบริการ ด้านการบริหารการเงินการคลัง

งบค่าเสื่อม CUP ณ เดือน กรกฎาคม 2563

งบค่าเสื่อม ปี 2563

- เสร็จสิ้น 38 รายการ รอบริษัทส่งมอบของ 6 รายการ

การจัดสรรเงิน OPD 2563

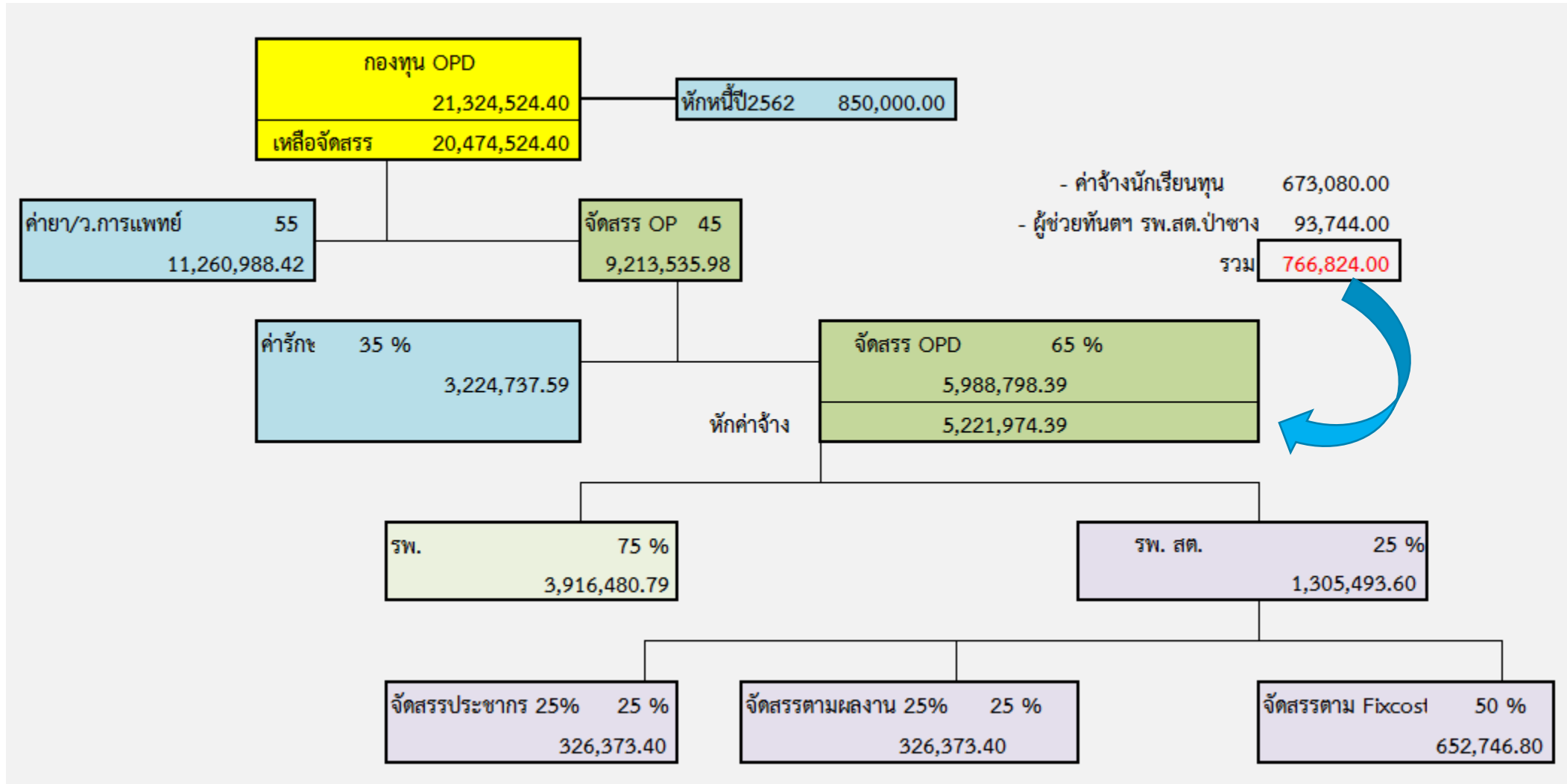

การจัดสรรเงิน PP 2563

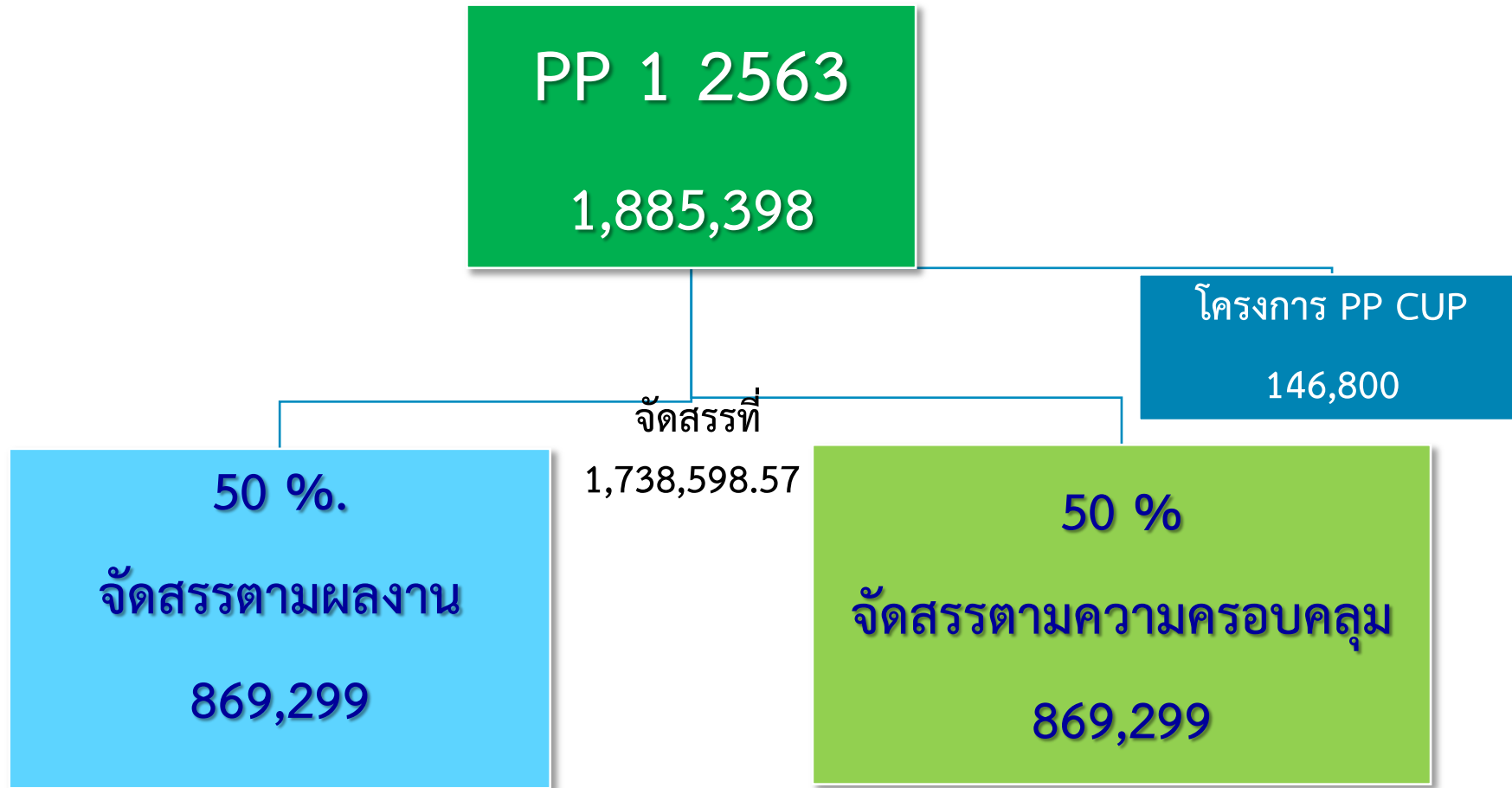

PP 1 1,885,398 บาท จัดสรรแล้ว / PP 2 1,885,398 บาท จัดสรร เดือน กรกฎาคม 2563

การจัดสรรเงินกองทุน CUP เวียงเชียงรุ้ง ปี 2563

ลำดับ	กองทุน	กองกลาง	รพ.เวียงเชียงรุ้ง	รพ.สต.	รวม
1	เงินกองทุนผู้ป่วยนอก OP	16,141,550.03	3,916,480.79	1,266,493.58	21,324,524.40
2	เงินสร้างเสริมสุขภาพและป้องกันโรค PP	146,800.00	476,766.03	1,261,832.54	1,885,398.57
3	เงินสร้างเสริมสุขภาพและป้องกันโรค PP ปี 62 และ PP	540,807.57	210,429.35	454,333.00	1,205,569.92
4	ค่าบริการควบคุมป้องกันความรุนแรงของโรคเบาหวาน	885,220.49	-	-	885,220.49
5	แพทย์แผนไทย งวดที่ 1-2 ปี 63	-	211,861.00	99,017.00	310,878.00
6	Fee Schedule ANC/PAP/ทันตกรรม ปี 62-63		703,350.00	378,550.00	1,081,900.00
7	จัดบริการสถานะสิทธิ รับโอน กองเศรษฐกิจ สป.	96,745.17	-	-	96,745.17
	รวม	17,811,123.26	5,518,887.17	3,460,226.12	26,790,236.55
*	เงินค้างดำเนินการจัดสรร เดือน สิงหาคม 2563				
	เงินสร้างเสริมสุขภาพและป้องกันโรค PP งวดที่ 2	1,885,398.56			
	Fee Schedule ANC/PAP/ทันตกรรม ปี 63	133,950.00			
*	เงินกองกลาง ค่าเวชภัณฑ์ยา วัสดุการแพทย์ วิทยาศาสตร์การแพทย์ ทันตกรรม ค่าเช่าสัญญาภาพเอ็กซเรย์				
	ค่ากำจัดขยะติดเชื้อ โครงการภาพรวม CUP ค่าส่งตรวจ ค่าเลือด ค่ารักษาพยาบาลตามจ่าย เงินเดือนลูกจ้างทันตกรรม				

การจัดสรรเงินกองทุน รพ.สต.เครือข่าย ปี 2563

ลำดับ	กองทุน	โรงพยาบาลส่งเสริมสุขภาพตำบล						รวม
		ทุ่งก่อ	ร่องบัวทอง	ดงมหาวัน	ป่าซางเหนือ	ป่าซาง	บ้านดงมหาวัน	
1	เงินกองทุนผู้ป่วยนอก OP	178,771.01	163,771.88	181,739.91	223,911.75	249,976.40	268,322.62	1,266,493.58
2	เงินกองทุน PP	160,531.11	148,822.91	243,635.85	218,464.77	232,572.80	257,805.10	1,261,832.54
3	เงินกองทุน PP 62 สปสช.โอนเพิ่ม	61,326.56	63,151.81	85,201.85	66,220.40	88,909.51	89,522.87	454,333.00
4	แพทย์แผนไทย งวดที่ 1-2 ปี 63	3,970.00	5,217.50	2,562.50	69,282.00	7,200.00	10,785.00	99,017.00
5	Fee Schedule ANC/PAP ปี 62	5,950.00	8,650.00	39,050.00	21,050.00	18,650.00	39,400.00	132,750.00
6	Fee Schedule ANC/PAP ปี 63	20,000.00	46,200.00	54,550.00	17,900.00	27,950.00	41,250.00	207,850.00
7	Fee Schedule ทัศนธรรม	-	-	-	-	37,950.00	-	37,950.00
	รวม	430,548.68	435,814.10	606,740.11	616,828.92	663,208.71	707,085.59	3,460,226.12

รายงานเงินคงเหลือหน่วยบริการ เครือข่ายอำเภอเวียงเชียงรุ้ง ประมาณการใช้จ่ายเงิน

ลำดับ	หน่วยงาน	เงินคงเหลือสุทธิ ก.ย.62	เงินคงเหลือ	แพทย์แผนไทย	PP งวดที่ 2 สค.63	หักหนี้สิน	คงเหลือสุทธิ	ประมาณการ คชจ.ต่อเดือน	ใช้ได้ถึง/ เดือน
1	รพ.เวียงเชียงรุ้ง	- 2,683,508.68	8,112,782.15	201,236.00	779,282.51	8,585,349.02	507,951.64	3,803,665.89	0
2	รพ.สต.ทุ่งก่อ	386,418.71	103,774.62	19,070.00	161,006.22	869.39	282,981.45	47,482.25	6
3	รพ.สต.บ้านร่องบัวทอง	358,431.72	223,242.74	33,280.00	196,144.32	904.11	451,762.95	55,944.52	8
4	รพ.สต.ดงมหาวัน	719,540.17	512,913.52	20,950.00	223,085.67	-	756,949.19	50,959.98	15
5	รพ.สต.ป่าซางเหนือ	622,324.01	589,361.47	33,782.00	158,676.00	775.03	781,044.44	82,818.23	9
6	รพ.สต.ป่าซาง	411,596.96	241,419.50	11,390.00	175,924.20	100.93	428,632.77	82,489.56	5
7	รพ.สต.บ้านดงมหาวัน	751,342.64	926,502.07	11,560.00	195,635.65	350,000.00	783,697.72	60,112.13	13
รวม		566,145.53	10,709,996.07	331,268.00	1,889,754.56	8,937,998.48	3,993,020.15	4,183,472.55	

ดัชนีทางการเงิน รพ เวียงเชียงราย 2555 – 2563

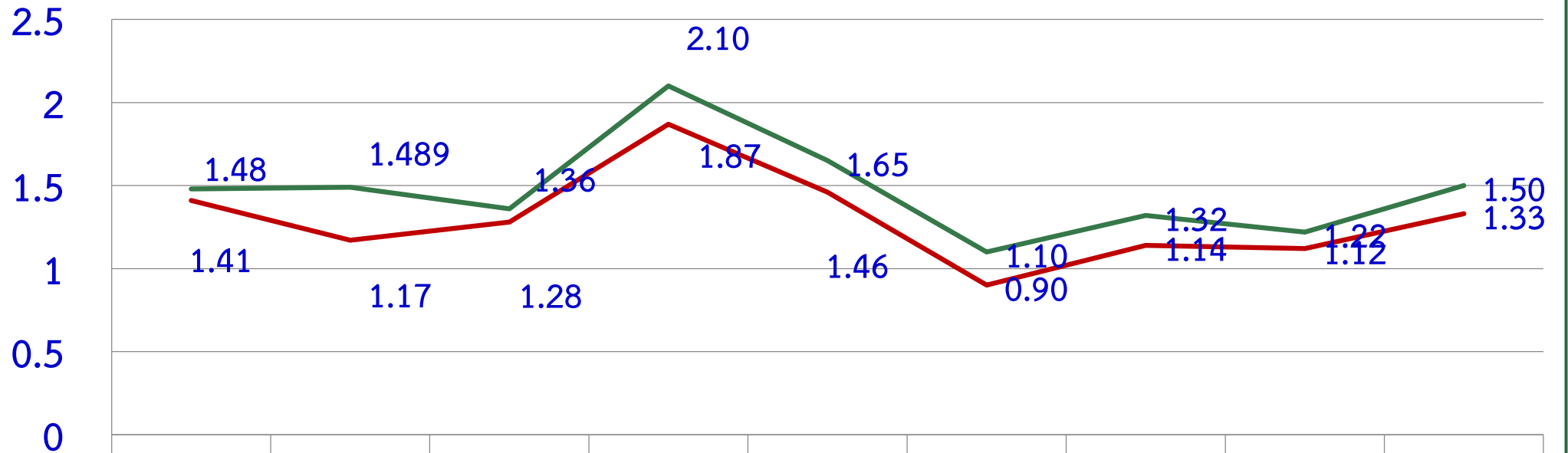

	2555	2556	2557	2558	2559	2560	2561	2562	2563
— CURRENT RATIO	1.48	1.489	1.36	2.10	1.65	1.10	1.32	1.22	1.50
— QUICK RATIO	1.41	1.17	1.28	1.87	1.46	0.90	1.14	1.12	1.33

เกณฑ์ชี้วัด CURRENT RATIO \geq 1.5

QUICK RATIO \geq 1.0

แผนการเพิ่มรายรับ รพ

- เพิ่มรายรับ
 - PP free schedule: ANC/ pap smear /ทันตกรรม /แผนไทย
 - เป้าหมาย 1,674,300 บาท
 - รับโอน 1,392,778 บาท
 - IPD → เพิ่มยอด/รับ refer back IMC จาก รพศ

การเพิ่มรายรับ IPD

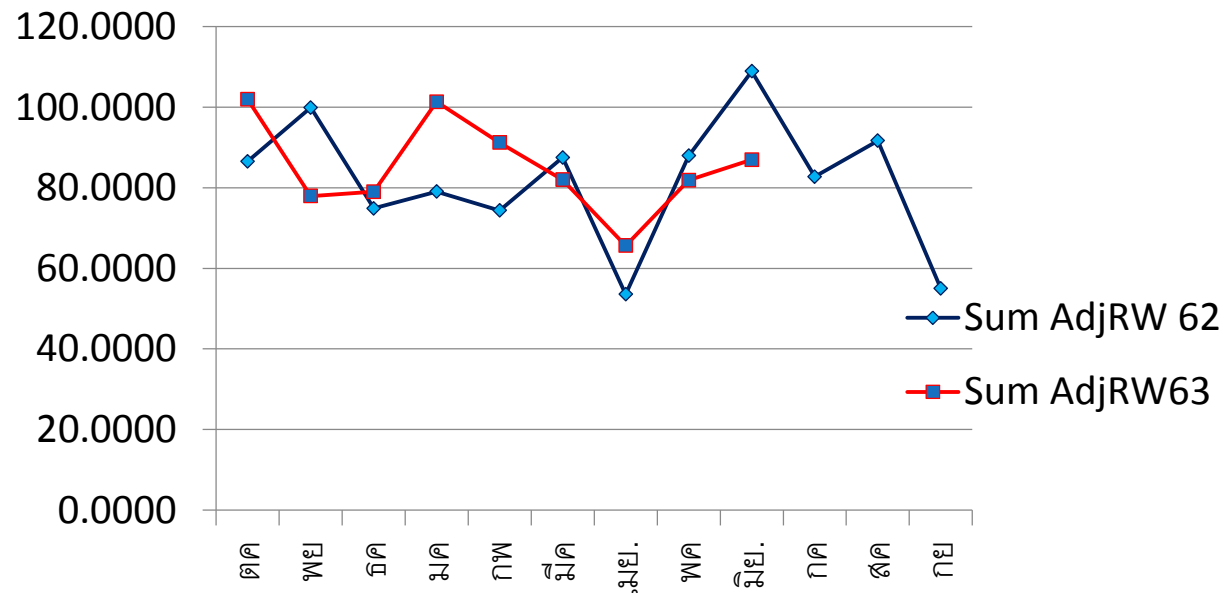
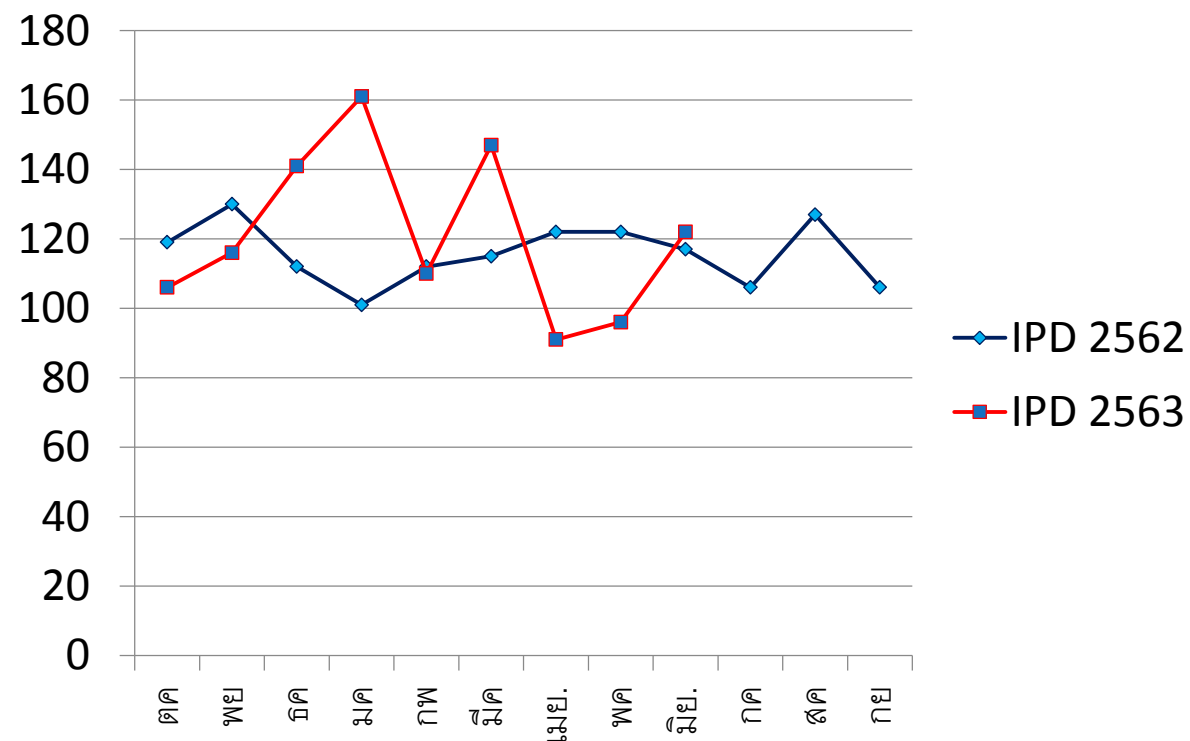

รายรับ IPD

- ปี 2562 = 3,725,130.2 (เฉลี่ย 310,427.52 / เดือน)

- ปี 2563 = 3,349,773.99 ถึงเดือน มิ.ย. (เฉลี่ย 372,197.11 / เดือน)

ข้อมูลการเงินการคลัง ขอรับการสนับสนุน CF

ข้อมูลการเงินการคลัง ขอรับการสนับสนุน CF

ประมาณการขอรับเงินสนับสนุน ปี 2563

เงินคงเหลือหลังหักหนี้สิน	500,000.00
รายได้เงินสด 3 เดือน x 1.2 ล้าน+PP 2	4,400,000.00
ประมาณการค่าใช้จ่าย 3 เดือน (1+3)	7,761,600.00
	- 2,861,600.00

1. รายละเอียดค่าใช้จ่าย Fix Cost

ค่าจ้างชั่วคราว พนักงานกระทรวง โรงพยาบาล	1,020,000.00
ค่าจ้างชั่วคราว พนักงานกระทรวง สถานีอนามัย สสอ.	23,700.00
ค่าตอบแทนปฏิบัติงานนอกเวลาราชการ OT	450,000.00
ค่าตอบแทนเบี่ยงเลียงเหมาจ่าย รพ.	550,000.00
ค่าตอบแทนเงินเพิ่มพิเศษ แพทย์ ทันตแพทย์ เภสัช	105,000.00
เงินสมทบป.กส. นายจ้าง กองทุนสำรองเลี้ยงชีพ	50,500.00
ค่าตอบแทนอื่น (พตส.พยาบาล ลูกชั่วคราว)	6,000.00
ค่าไฟฟ้า	150,000.00
ค่าโทรศัพท์ / ค่าอินเทอร์เน็ต	12,000.00
รวมค่าใช้จ่าย Fix Cost	2,367,200.00
2. เจ้าหนี้การค้า	1,212,800.00
3. ค่ารักษาตามจ่าย	220,000.00
รวมค่าใช้จ่าย/เดือน	3,800,000.00
ประมาณการค่าใช้จ่าย 3 เดือน	11,400,000.00

เงินสนับสนุน CF

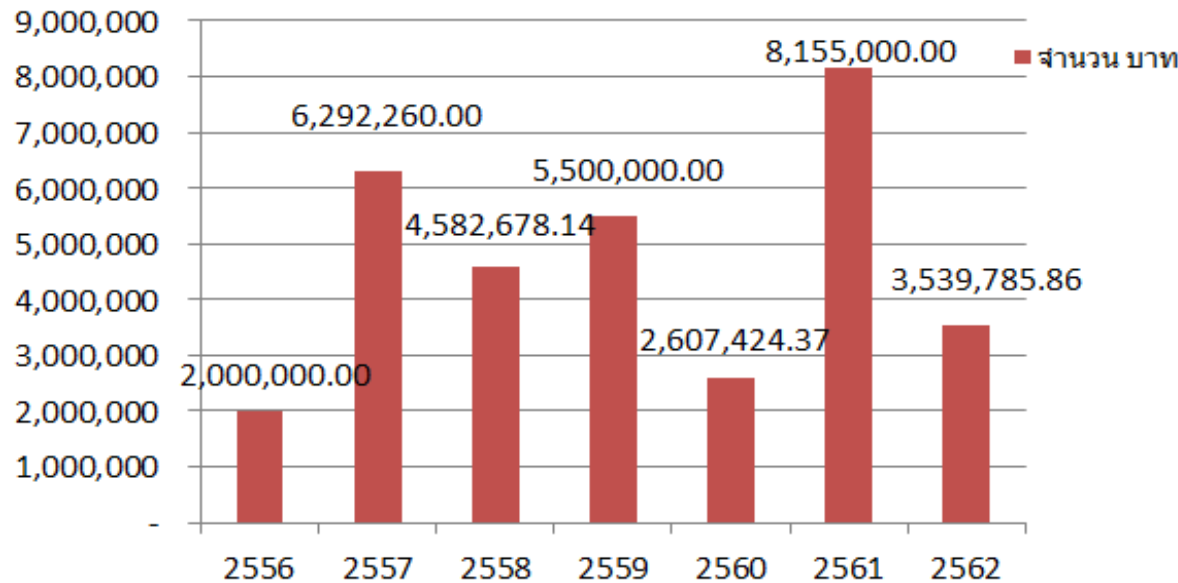



๒

๓

๔

๕

๖

จำนวนผู้รับบริการ OPD ในโรงพยาบาล ปีงบประมาณ 2563

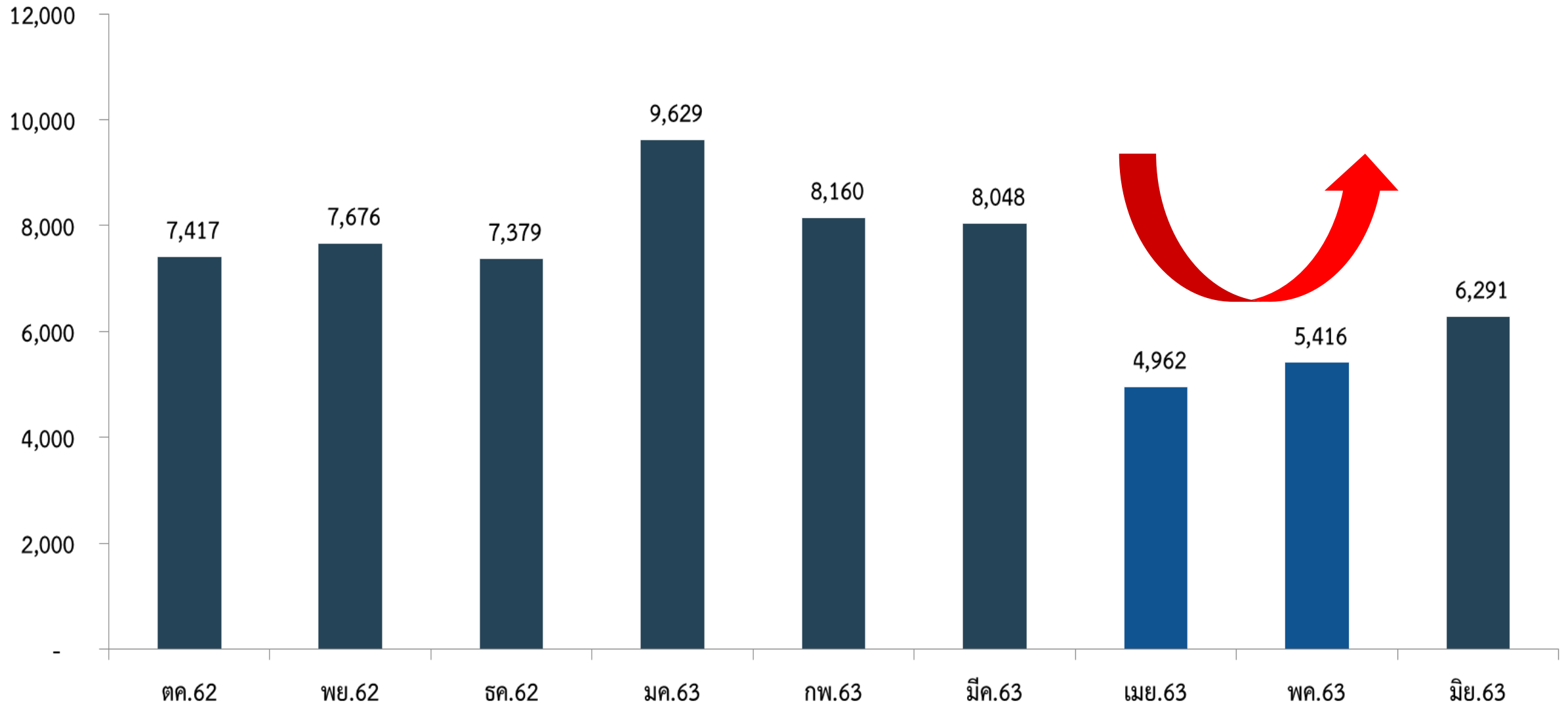

ข้อมูลประมวลผลจาก HDC 2 กรกฎาคม 2563